

**imageRUNNER 400E/400S**  
**imageRUNNER 330E/330S**

# **PARTS CATALOG**

**REVISION 0**

**Canon**

**JAN. 1999**

**DU7-3102-010**

**FIGURE A** ASSEMBLY LOCATION DIAGRAM(1/10)  
 主要部品配置図(1/10)

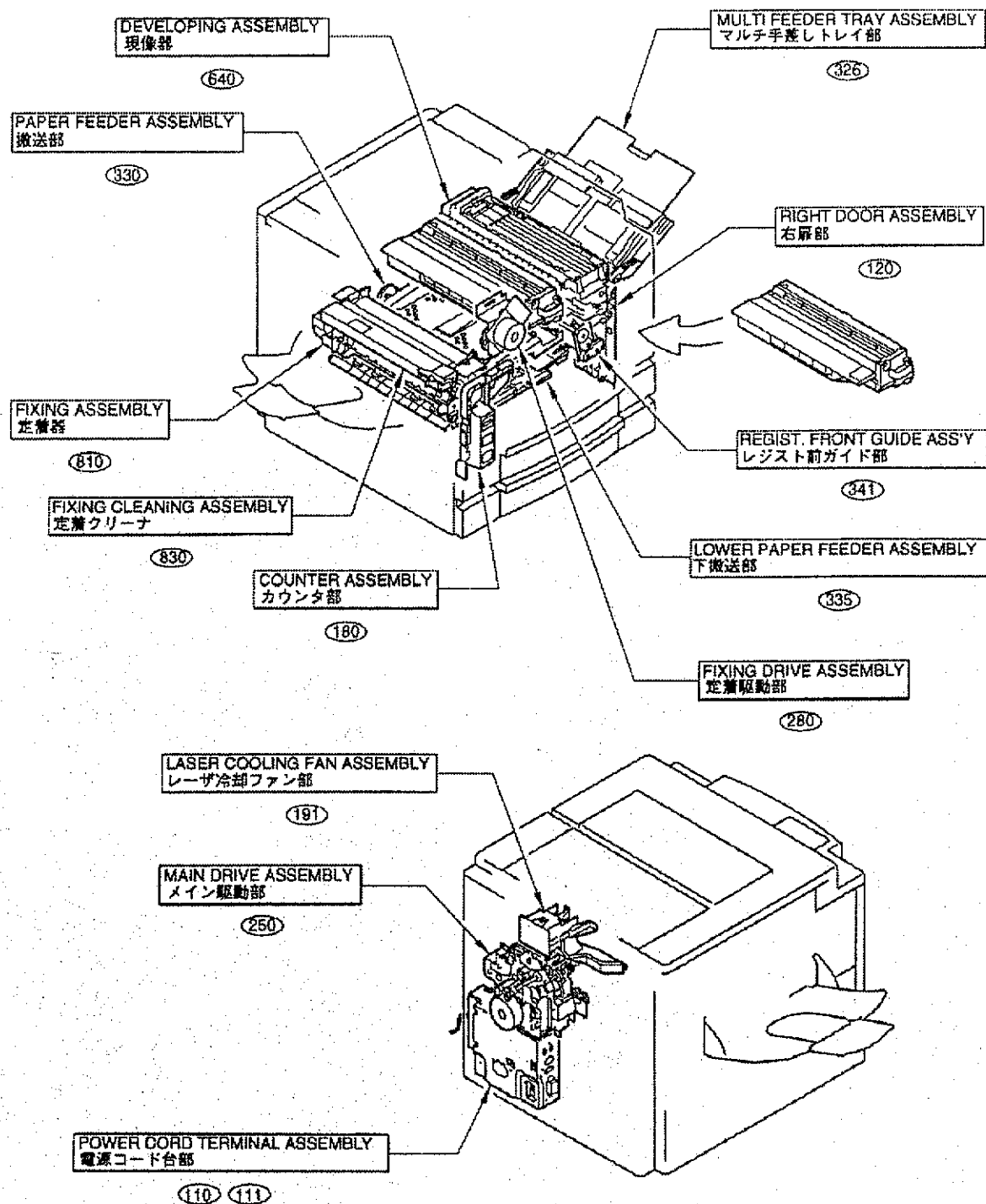

**FIGURE A** ASSEMBLY LOCATION DIAGRAM(2/10)  
 主要部品配置図(2/10)

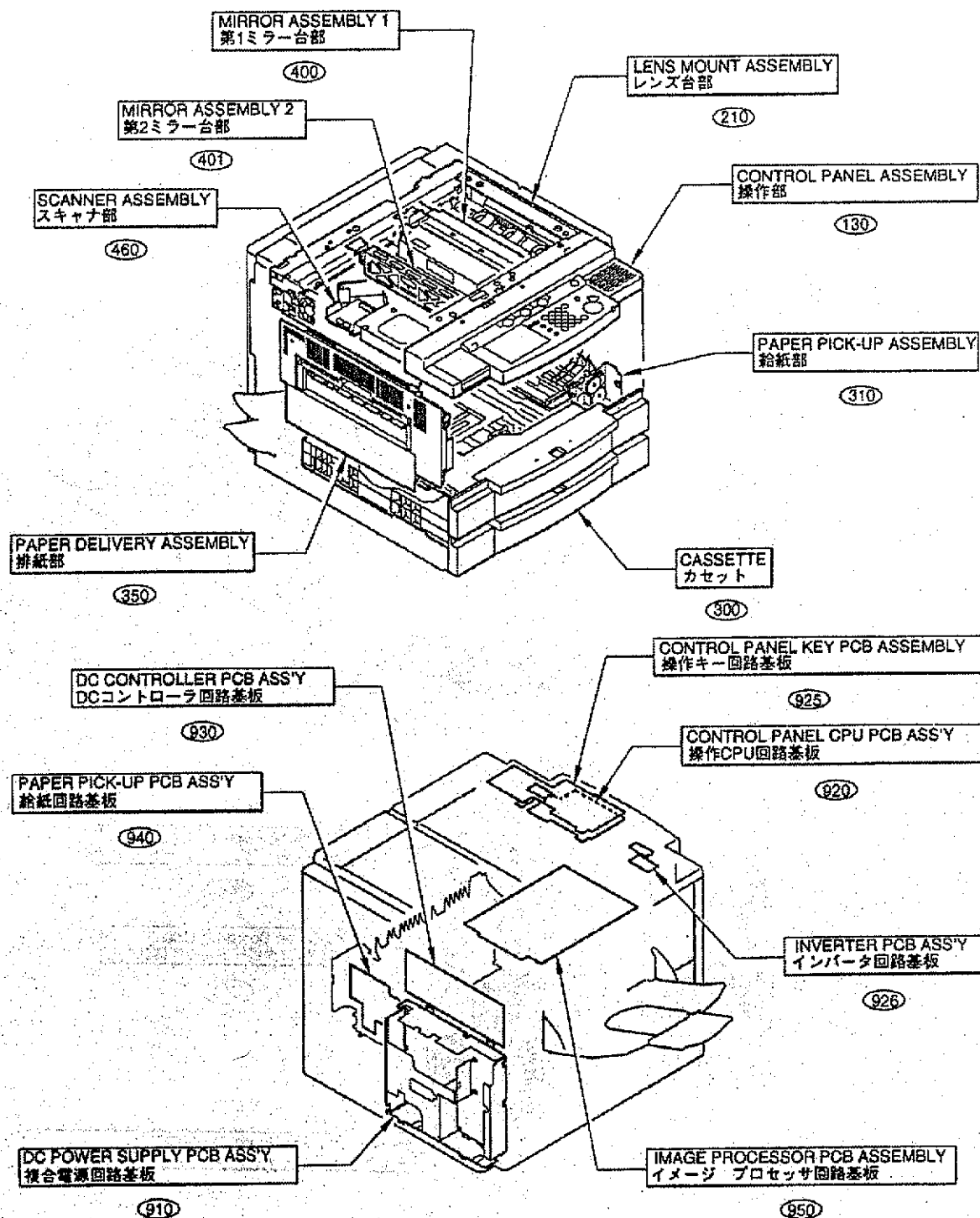

**FIGURE A** ASSEMBLY LOCATION DIAGRAM(3/10)  
 主要部品配置図(3/10)

GP405

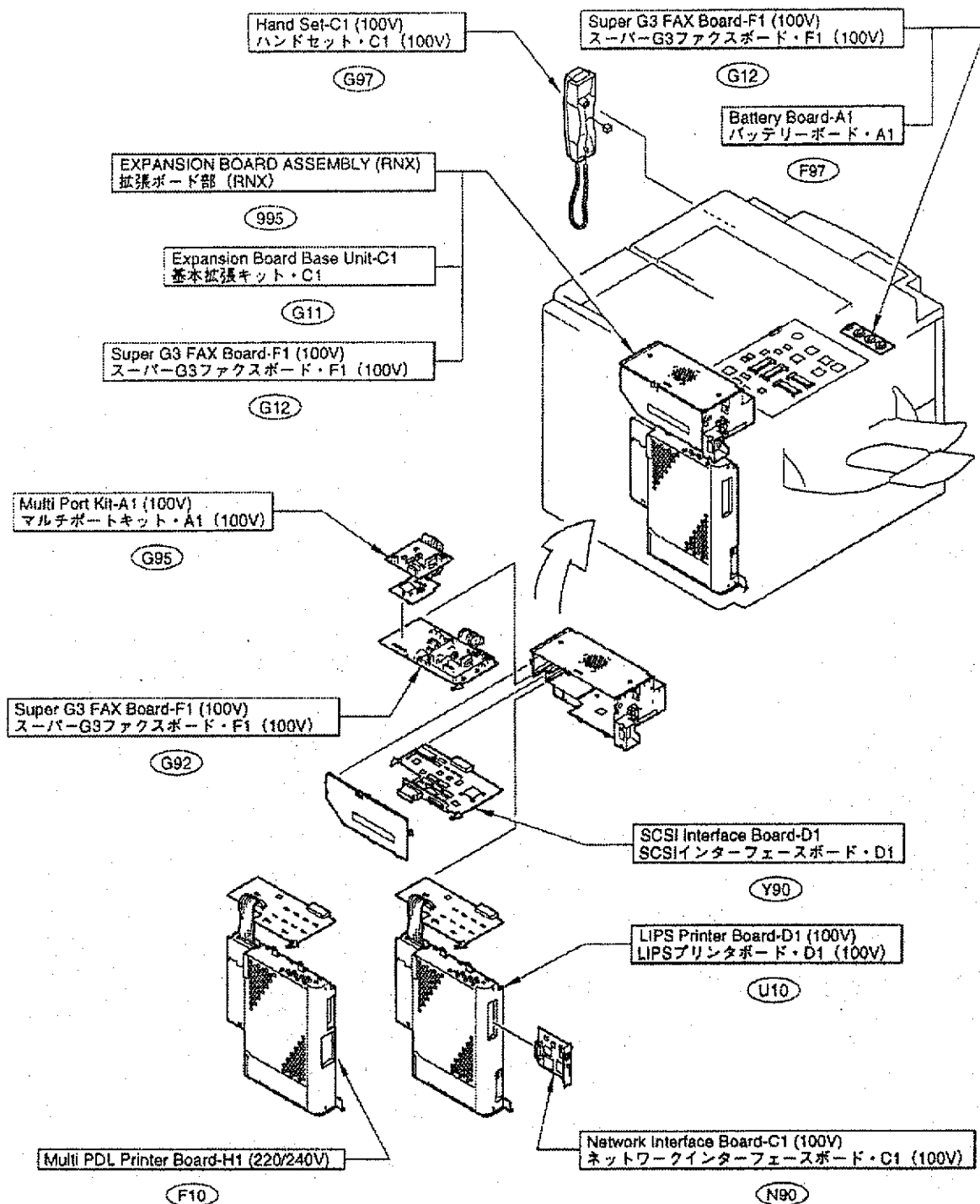

FIGURE A ASSEMBLY LOCATION DIAGRAM(4/10)  
主要部品配置図(4/10)

GP355 (100V)  
GP315 (100V)

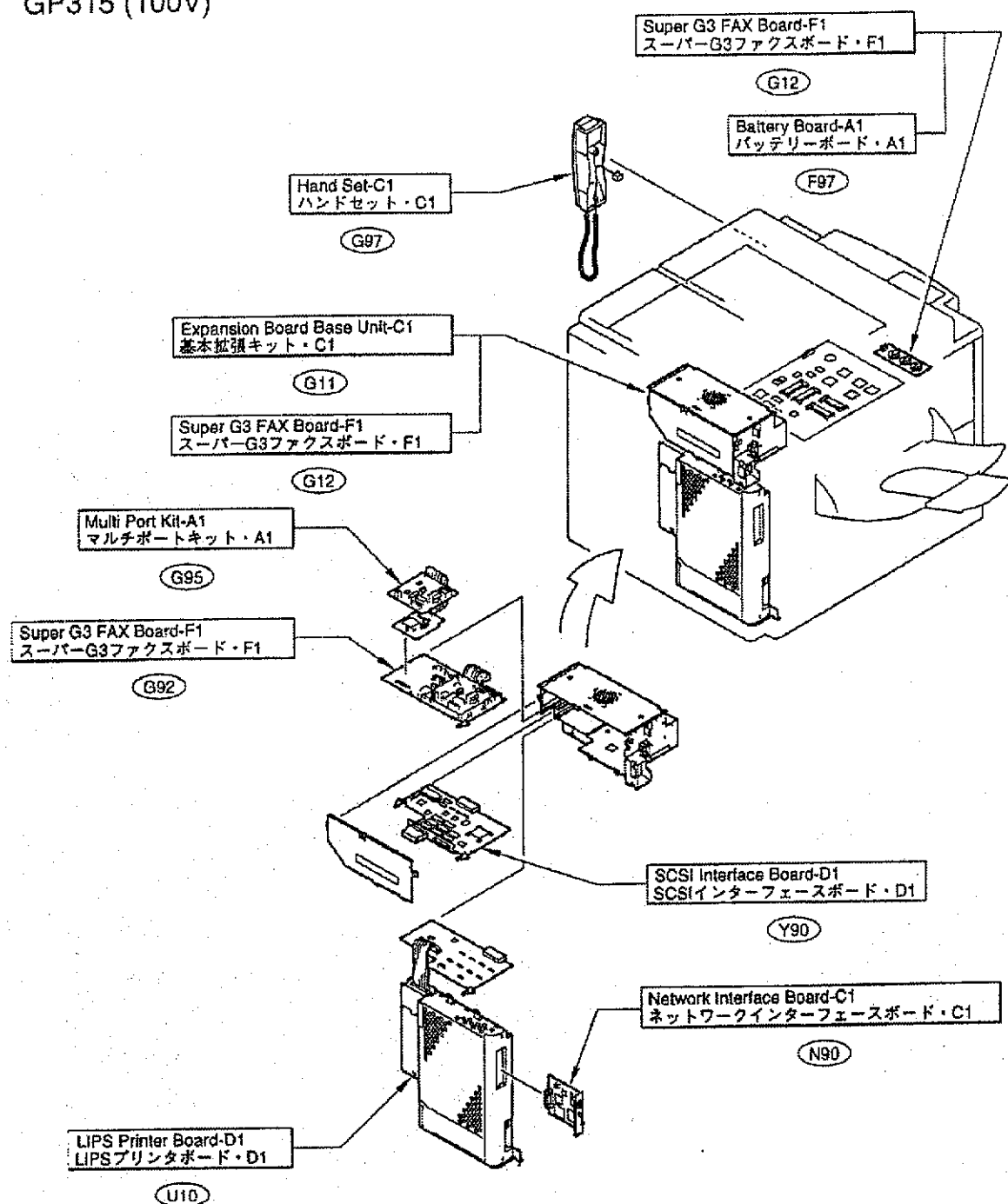

FIGURE A ASSEMBLY LOCATION DIAGRAM(5/10)  
主要部品配置図(5/10)

GP335 (220/240V)

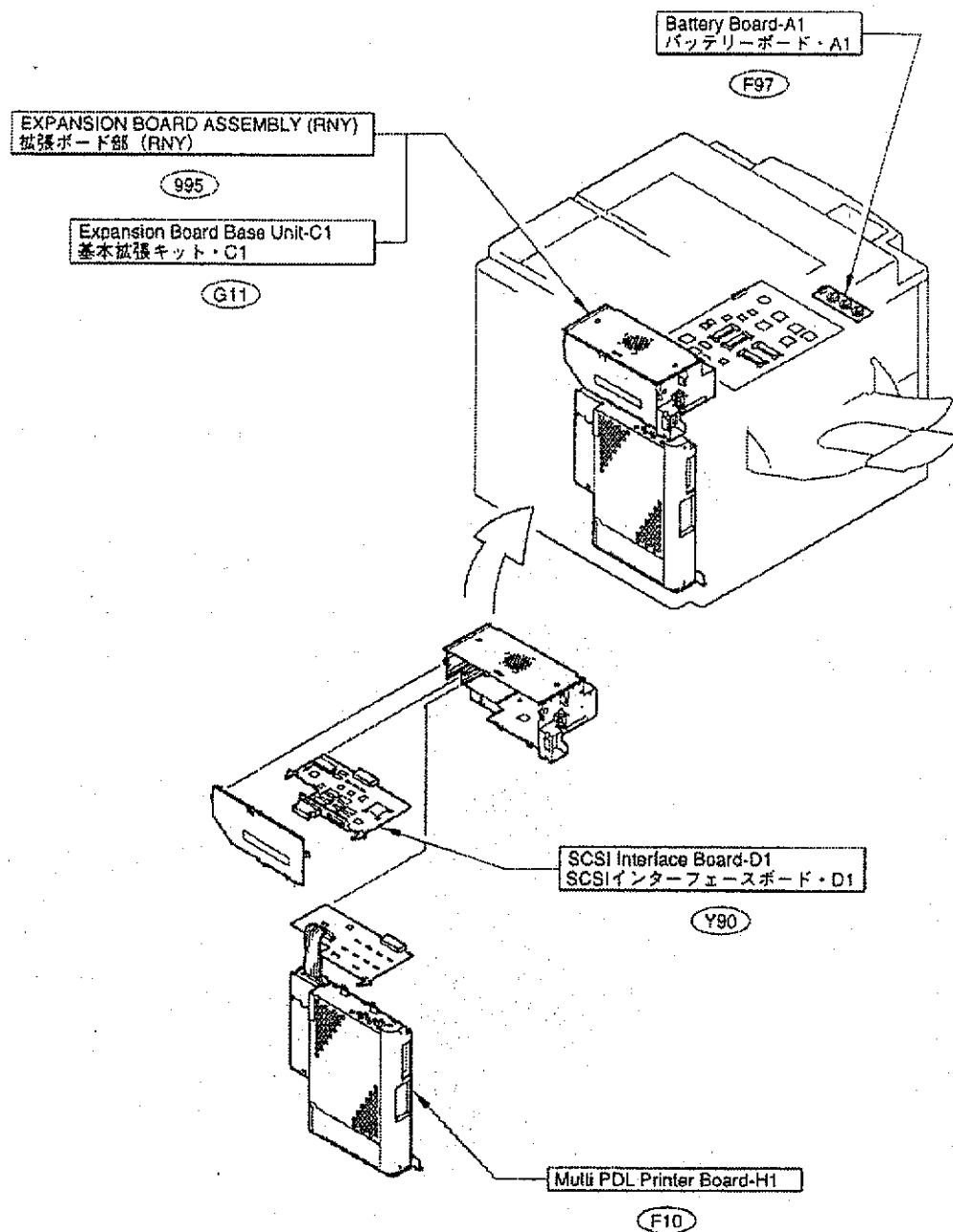

FIGURE A ASSEMBLY LOCATION DIAGRAM(6/10)  
 主要部品配置図(6/10)

GP40 (100V)

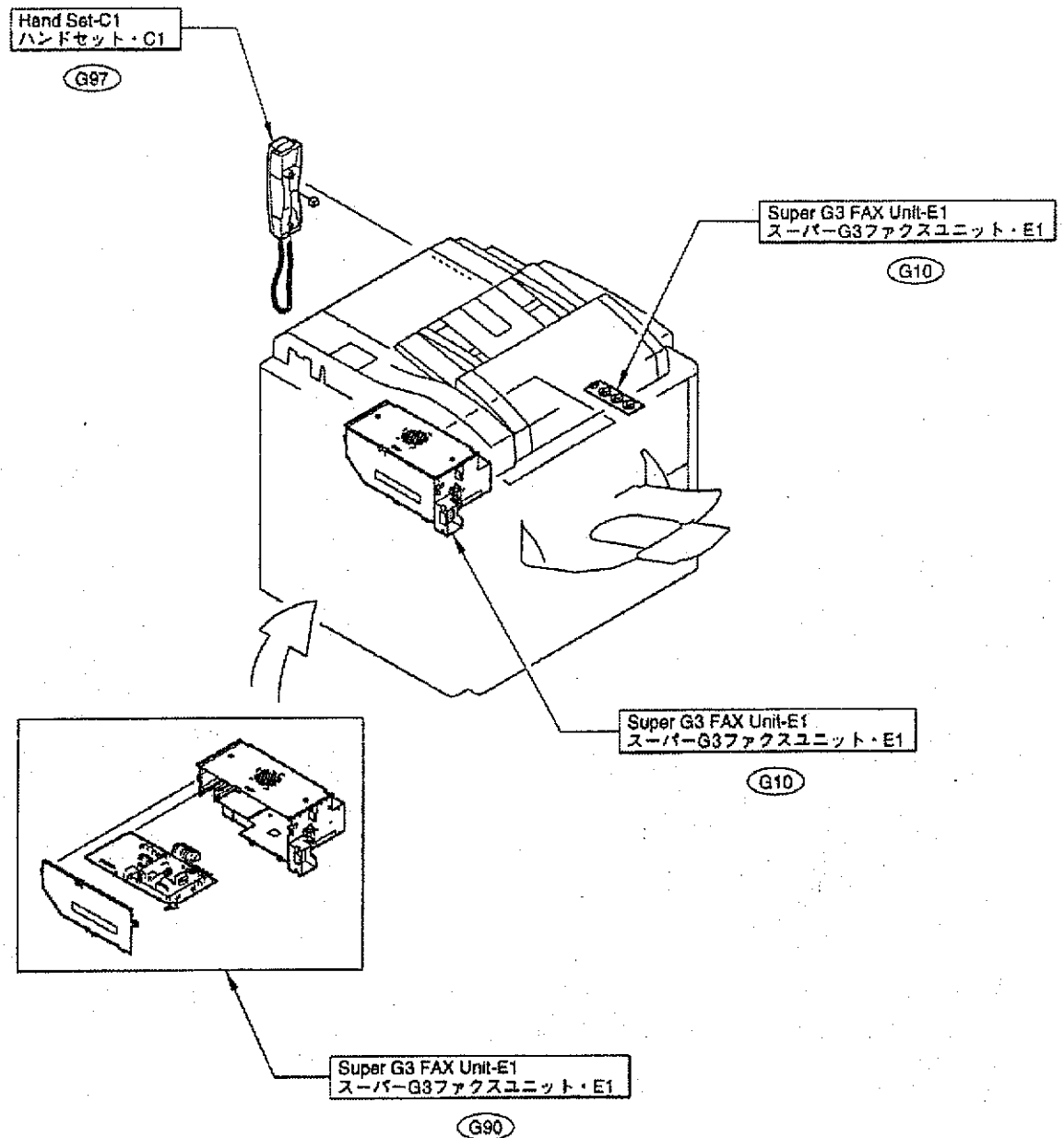

FIGURE A ASSEMBLY LOCATION DIAGRAM(7/10)  
主要部品配置図(7/10)

GP35F (100V)  
GP31F (100V)

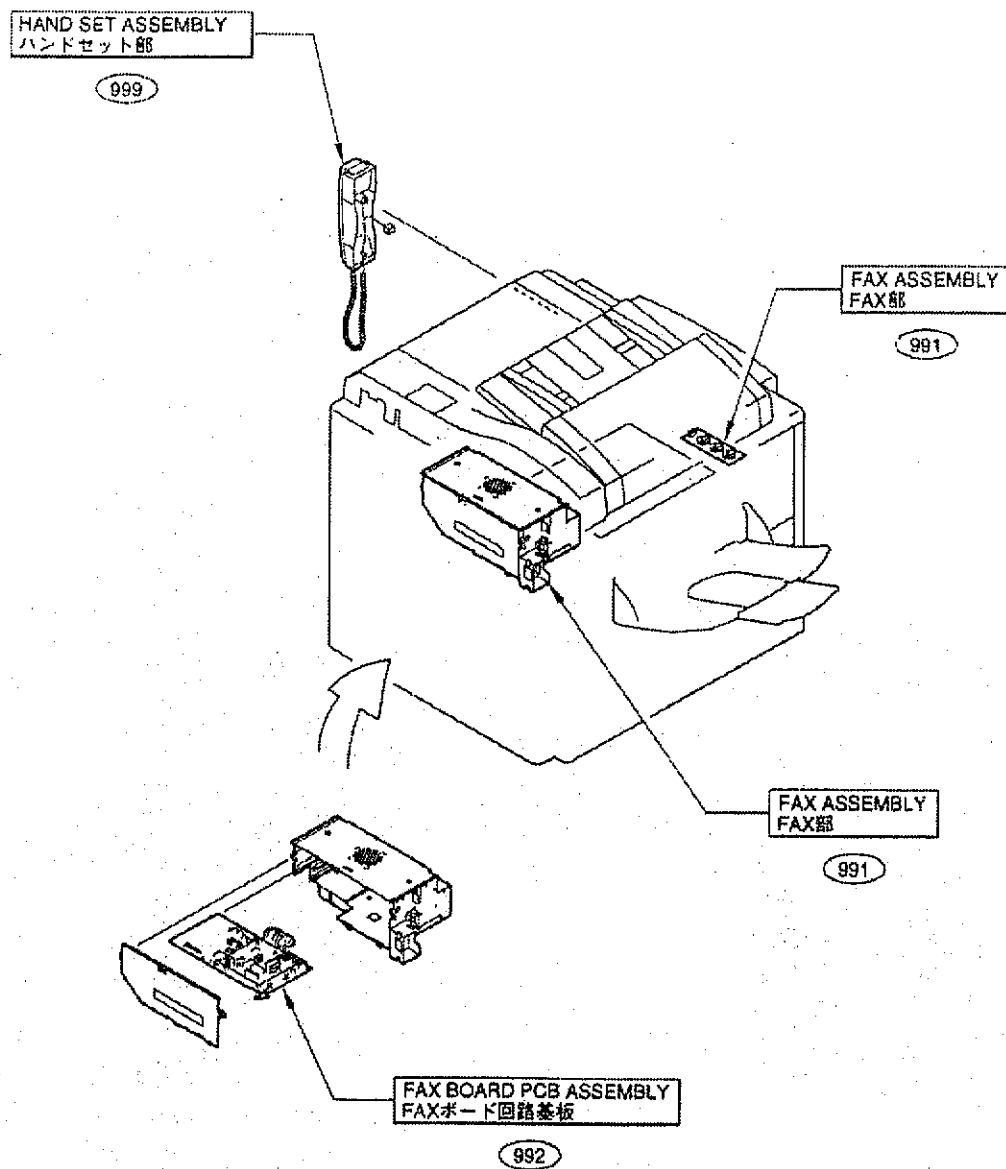
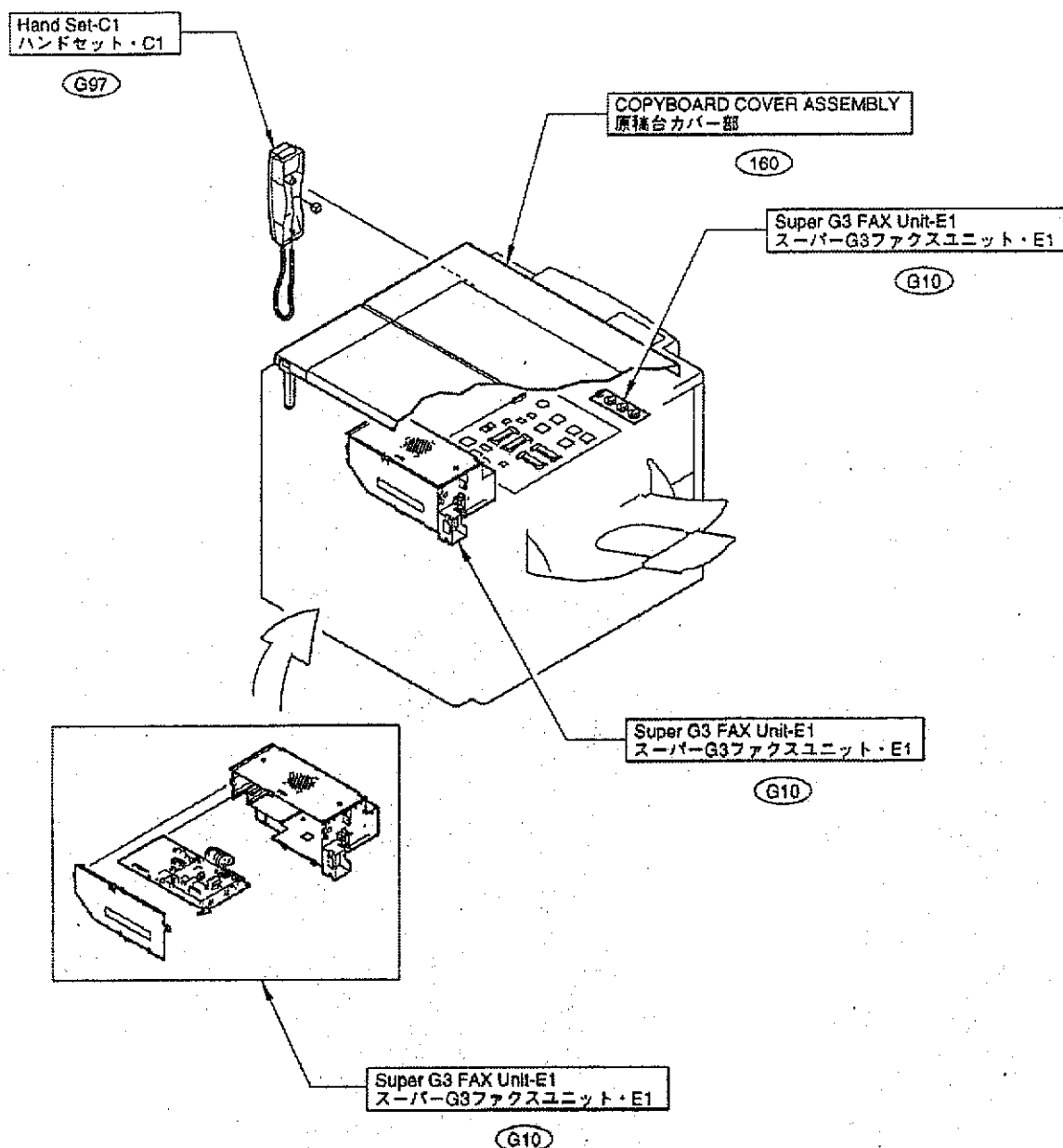

FIGURE A ASSEMBLY LOCATION DIAGRAM(8/10)  
 主要部品配置図(8/10)

GP35 (100V)  
 GP31 (100V)



**FIGURE A** ASSEMBLY LOCATION DIAGRAM(9/10)  
 主要部品配置図(9/10)

ImageRUNNER 400E (120V)  
 imageRUNNER 330E (120V)

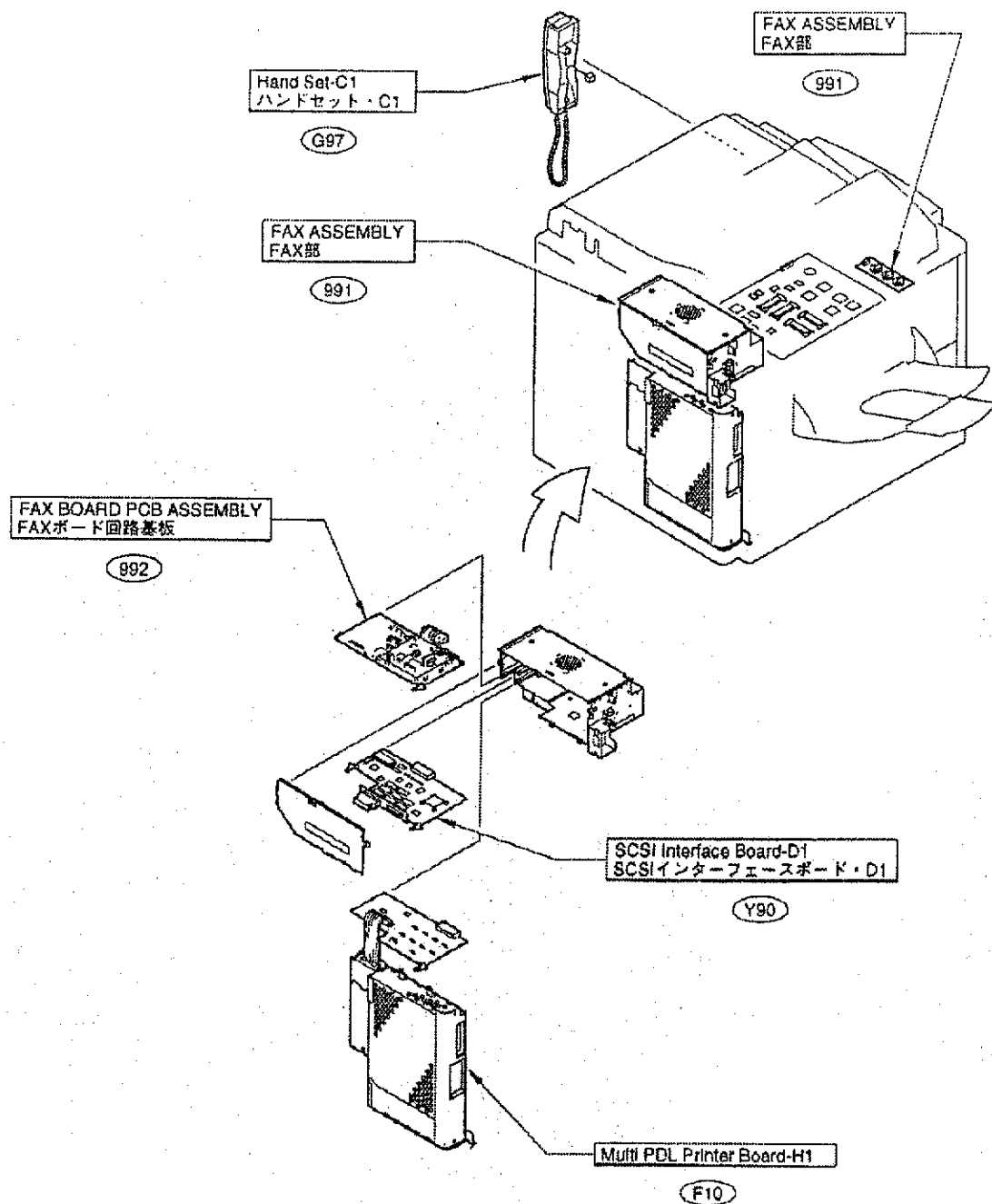

FIGURE A ASSEMBLY LOCATION DIAGRAM(10/10)  
 主要部品配置図(10/10)

imageRUNNER 400S (120V)  
 imageRUNNER 330S (120V)

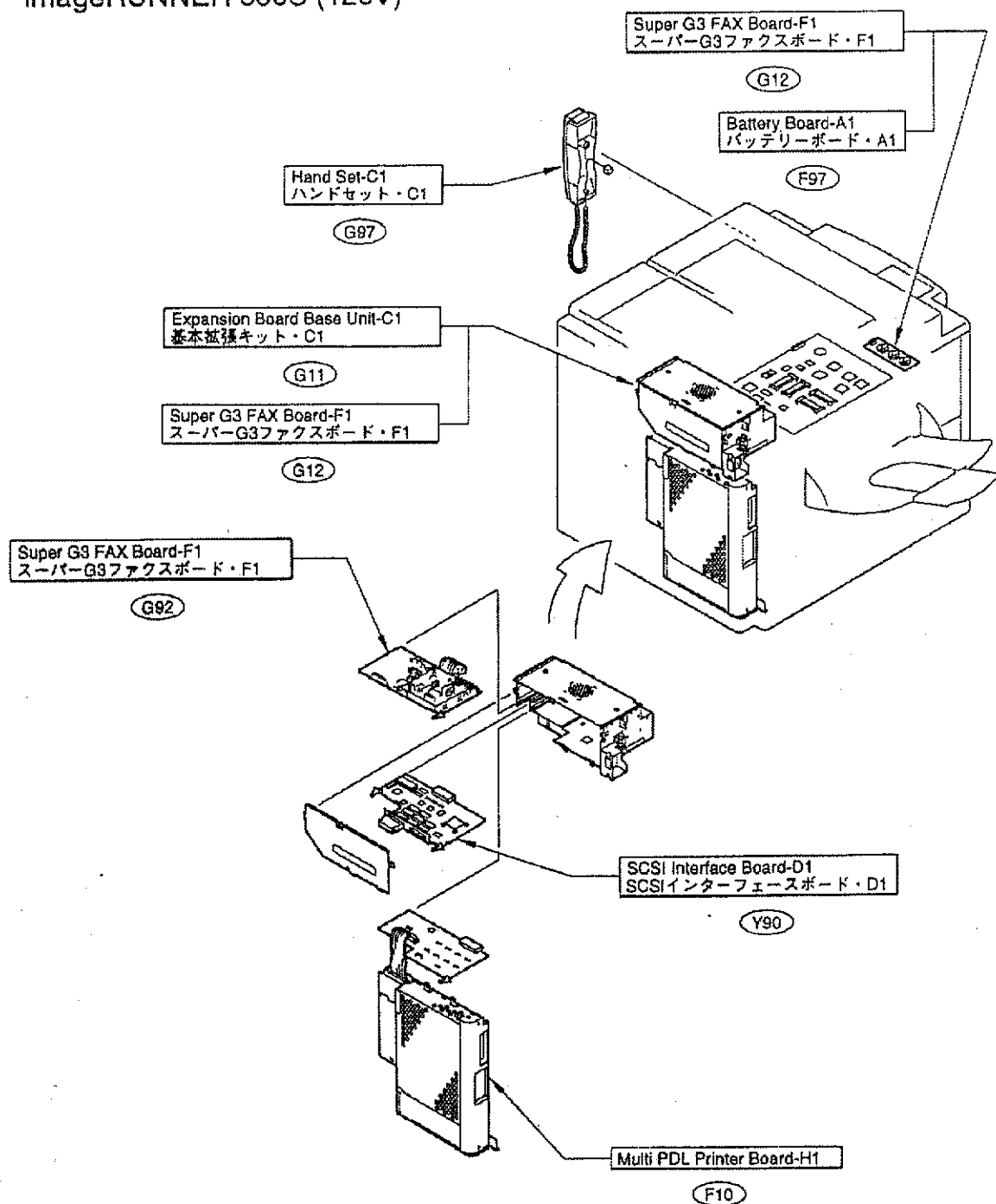



FIGURE & KEY NO.	PART NUMBER	R A N K	Q T Y	DESCRIPTION	SERIAL NUMBER / REMARKS
100 -	NPN		RF	EXTERNAL COVERS, PANELS, ETC. 外装カバー	
1	FA9 - 3320 - 000		1	SHEET, GLASS PROTECTIVE, 1 ガラス保護シート (1)	
2	FA9 - 3321 - 000		1	SHEET, GLASS PROTECTIVE, 2 ガラス保護シート (2)	
3	FB1 - 7157 - 000		1	COVER カバー	
4	FB3 - 2224 - 000		2	PIN, HINGE ヒンジ ピン	
5	FB3 - 2241 - 000		2	HOLDER, GLASS ガラス押え	EXCEPT IR330E,330S  IR330E,330S
6	FB3 - 2242 - 000		1	COVER, UPPER, REAR 後上カバー	
	FB5 - 0418 - 000		1	COVER, UPPER, REAR 後上カバー	
7	FB3 - 2259 - 000		1	COVER, LOWER, RIGHT 右下カバー	
8	FB3 - 2261 - 000		1	COVER, MULTI FEED CABLE マルチ葉巻カバー	
9	FB3 - 2381 - 000		1	COVER, PAPER PICK-UP, LOWER 給紙カバー (下)	220/240V  GP405,40,35F,31F IR400E GP355,335,315,35,31 IR400S,330S
10	FB3 - 2617 - 000		1	PLATE, BLANKING, SYS 目隠し板	
11	FB3 - 2619 - 000		1	PLATE, BLANKING, F 目隠し板 (F)	
12	FB3 - 5756 - 000		1	RETAINER, GLASS, RIGHT ガラス押え (右)	
	FB3 - 8865 - 000		1	RETAINER, GLASS, RIGHT ガラス押え (右)	
	FF5 - 9144 - 000		1	PLATE, PAPER JUMP, RIGHT ジャンプ台 (右)	IR330E
13	FB4 - 2928 - 000		1	DOOR, LEFT, LOWER 左下扉	
14	FB4 - 2929 - 000		4	ROLLER, REVERSE 反転コロ	
15	FB4 - 2930 - 000		8	SPRING, LEAF 板バネ	
16	FB4 - 2956 - 000		2	SUPPORT, SPRING PRESSURE バネ押さえ	
17	FB4 - 3158 - 000		1	COVER, PRINTER BLANKING プリンタ目隠しカバー	
18	FB4 - 3161 - 000		1	COVER, RDF ADJUSTING RDF調整カバー	
19	FB4 - 3168 - 000		1	LATCH, ROLLER STRIKE ローラ キャッチ (オス)	
20	FB4 - 3169 - 000		1	LATCH, ROLLER STRIKE ローラ キャッチ (オス)	
21	FB4 - 3222 - 000		1	COVER, RIGHT 右カバー	
22	FB4 - 3223 - 000		2	COVER, DECK BLANKING デッキ目隠しカバー	
23	FB4 - 3224 - 000		1	COVER, LEFT 左カバー	
24	FB4 - 3225 - 000		1	COVER, HAND SET BLANKING ハンド セット目隠しカバー	
25	FB4 - 3226 - 000		1	COVER, REAR, LEFT 左後カバー	
26	FB4 - 3231 - 000		1	COVER, REAR 後ろカバー	

FIGURE & KEY NO.	PART NUMBER	R A N K	Q T Y	DESCRIPTION	SERIAL NUMBER / REMARKS
100 - 27	FB4 - 3233 - 000		1	COVER, FRONT, LEFT 左前カバー	
28	FB4 - 3237 - 000		1	COVER, POWER CORD 電源コード カバー	
29	FB4 - 3239 - 000		2	SHEET, REAR COVER, UPPER 後ろカバー シート (上)	
30	FB4 - 3277 - 000		1	LABEL, SERVICE サービス ラベル	
31	FF5 - 6975 - 000		1	GLASS, COPYBOARD 原稿台ガラス	AB SIZE
	FF5 - 6988 - 000		1	GLASS, COPYBOARD 原稿台ガラス	A/INCH SIZE
	FF5 - 6990 - 000		1	GLASS, COPYBOARD 原稿台ガラス	A SIZE
	FF5 - 6992 - 000		1	GLASS, COPYBOARD 原稿台ガラス	AB/INCH SIZE
31 A	FB3 - 9907 - 000		1	PLATE, GROUNDING アース板	
31 B	FB4 - 2773 - 000		1	PLATE, HORIZONTAL SIZE 横サイズ プレート	AB SIZE
	FB4 - 3294 - 000		1	PLATE, HORIZONTAL SIZE 横サイズ プレート	A/INCH SIZE
	FB4 - 3296 - 000		1	PLATE, HORIZONTAL SIZE 横サイズ プレート	A SIZE
	FB4 - 3298 - 000		1	PLATE, HORIZONTAL SIZE 横サイズ プレート	AB/INCH SIZE
32	FF5 - 6976 - 000		1	COVER, JUMP PLATE, LEFT UPPER ジャンプ台カバー (左上)	AB SIZE
	FF5 - 6989 - 000		1	COVER, LEFT UPPER 左上カバー	IR400E, 400S, 330S A/INCH SIZE
	FF5 - 9486 - 000		1	COVER, JUMP PLATE, LEFT UPPER ジャンプ台カバー (左上)	IR330E A/INCH SIZE
	FF5 - 6991 - 000		1	COVER, LEFT UPPER 左上カバー	A SIZE
	FF5 - 6993 - 000		1	COVER, LEFT UPPER 左上カバー	AB/INCH SIZE
32 A	FB3 - 2793 - 000		1	SHEET, JUMP PLATE ジャンプ台シート	
32 B	FB4 - 2774 - 000		1	PLATE, VERTICAL SIZE 縦サイズ プレート	AB SIZE
	FB4 - 3295 - 000		1	PLATE, VERTICAL SIZE 縦サイズ プレート	A/INCH SIZE
	FB4 - 3297 - 000		1	PLATE, VERTICAL SIZE 縦サイズ プレート	A SIZE
	FB4 - 3299 - 000		1	PLATE, VERTICAL SIZE 縦サイズ プレート	AB/INCH SIZE
33	FG5 - 6276 - 000		1	PAPER DELIVERY TRAY UNIT 排紙トレイ ユニット	
34	FG6 - 2270 - 000		1	RIGHT PAPER DELIVERY TRAY UNIT 右排紙トレイ ユニット	GP405 RNX, 40, 35F, 31F IR400E
35	FG6 - 3869 - 000		1	FRONT COVER UNIT 前カバー ユニット	GP405 LNV
	FG6 - 3886 - 000		1	FRONT COVER UNIT 前カバー ユニット	GP405 TNY
	FG6 - 0551 - 000		1	FRONT COVER UNIT 前カバー ユニット	GP405 EXCEPT LNV, TNY
	FG6 - 3870 - 000		1	FRONT COVER UNIT 前カバー ユニット	GP355
	FG6 - 0557 - 000		1	FRONT COVER UNIT 前カバー ユニット	GP335 EXCEPT TNZ

FIGURE & KEY NO.	PART NUMBER	R A N K	Q T Y	DESCRIPTION	SERIAL NUMBER / REMARKS
100 - 35	FG6 - 3887 - 000		1	FRONT COVER UNIT 前カバー ユニット	GP335 TNZ
	FG6 - 3872 - 000		1	FRONT COVER UNIT 前カバー ユニット	GP315
	FG6 - 0550 - 000		1	FRONT COVER UNIT 前カバー ユニット	GP40
	FG6 - 0621 - 000		1	FRONT COVER UNIT 前カバー ユニット	GP35F
	FG6 - 0619 - 000		1	FRONT COVER UNIT 前カバー ユニット	GP35
	FG6 - 0622 - 000		1	FRONT COVER UNIT 前カバー ユニット	GP31F
	FG6 - 0620 - 000		1	FRONT COVER UNIT 前カバー ユニット	GP31
	FG6 - 0556 - 000		1	FRONT COVER UNIT 前カバー ユニット	IR400E
	FG6 - 0555 - 000		1	FRONT COVER UNIT 前カバー ユニット	IR400S
	FG6 - 0554 - 000		1	FRONT COVER UNIT 前カバー ユニット	IR330E
35 A  35 B	FG6 - 0553 - 000		1	FRONT COVER UNIT 前カバー ユニット	IR330S
	FB3 - 2511 - 000		1	PLATE, CATCH キャッチ板	
	FB4 - 3136 - 000		1	LABEL, "MEDIO" メディア ラベル	GP405 LNV GP40
	FB4 - 3138 - 000		1	LABEL, "MEDIO" メディア ラベル	GP355,35F,35
	FB4 - 3139 - 000		1	LABEL, "MEDIO" メディア ラベル	GP315,31F,31
35 C	FB4 - 3234 - 000		1	CASE, SERVICE サービス ケース	
35 D	FB4 - 3235 - 000		1	PLATE, CATCH キャッチ板	
35 E	FB4 - 3240 - 000		1	LABEL, "TONER SUPPLY" トナー補給ラベル	
35 F	FB4 - 5380 - 000		1	BRUSH, CLEANING クリーナー ブラシ	
35 G	FB5 - 0251 - 000		1	COVER, FRONT 前カバー	GP405 LNV
	FB5 - 0251 - 000		1	COVER, FRONT 前カバー	GP405 EXCEPT LNV
	FB5 - 0258 - 000		1	COVER, FRONT 前カバー	GP355
	FB5 - 0256 - 000		1	COVER, FRONT 前カバー	GP335
	FB5 - 0260 - 000		1	COVER, FRONT 前カバー	GP315
	FB4 - 3221 - 000		1	COVER, FRONT 前カバー	GP40
	FB4 - 3247 - 000		1	COVER, FRONT 前カバー	GP35F
	FB4 - 3245 - 000		1	COVER, FRONT 前カバー	GP35
	FB4 - 3248 - 000		1	COVER, FRONT 前カバー	GP31F
	FB4 - 3246 - 000		1	COVER, FRONT 前カバー	GP31
	FB5 - 0255 - 000		1	COVER, FRONT 前カバー	IR400E

FIGURE & KEY NO.	PART NUMBER	R A N K	Q T Y	DESCRIPTION	SERIAL NUMBER / REMARKS
100 - 35 G	FB5 - 0254 - 000		1	COVER, FRONT 前カバー	IR400S
	FB5 - 0253 - 000		1	COVER, FRONT 前カバー	IR330E
	FB5 - 0252 - 000		1	COVER, FRONT 前カバー	IR330S
35 H	XA9 - 0605 - 000		3	SCREW, M4X8 タイト ネジ	
35 J	FB4 - 8724 - 000		1	LABEL, "SUPER G3" スーパーG3ラベル	GP35F, 31F
36	FS1 - 9005 - 000		1	SCREW, STEPPED, M4 段ビス	
37	FS6 - 2813 - 000		2	SPRING, COMPRESSION アッシュク バネ	
38	FS8 - 8194 - 000		3	LABEL, "WARNING CONNECTOR" コネクタ注意ラベル	120V
39	RS5 - 8169 - 000		1	LABEL, "WARNING LASER" レーザー注意ラベル	
40	RS5 - 8169 - 000		1	LABEL, "WARNING LASER" レーザー注意ラベル	
41	XA9 - 0633 - 000	AR		SCREW, RS, M4X8 RS タイト ネジ	
42	XA9 - 0679 - 000	2		SCREW, MACH, FLAT HEAD, M3X4 平小ネジ	GP405 LNV, 40, 35F, 31F IR400E
43	XA9 - 0732 - 000	11		SCREW, RS, M4X8 RS タイト ネジ	
44	XA9 - 0772 - 000	4		SCREW, P, M3X10 Pタイト ネジ	
45	XZ8 - 0407 - 000	2		LATCH, MAGNET マグネット キャッチ	
501	XB1 - 2300 - 607	8		SCREW, MACH, TRUSS HEAD, M3X6 バインド ネジ	
502	XB1 - 2300 - 607	1		SCREW, MACH, TRUSS HEAD, M3X6 バインド ネジ	GP405 EXCEPT LNV GP355, 335, 315, 35, 31 IR400S, 330E, 330S
503	XB1 - 2402 - 509	3		SCREW, MACH, TRUSS HEAD, M4X25 バインド ネジ	
504	XB3 - 6400 - 800	1		SCREW, RS, M4X8 RS タイト ネジ	
505	XB4 - 7400 - 809	1		SCREW, TAPPING, TRUSS HEAD, M4X8 バインド タッピン ネジ	
506	XB4 - 7400 - 809	2		SCREW, TAPPING, TRUSS HEAD, M4X8 バインド タッピン ネジ	220/240V

# FIGURE 101 MACHINE FRONT PLATE 本体前側板

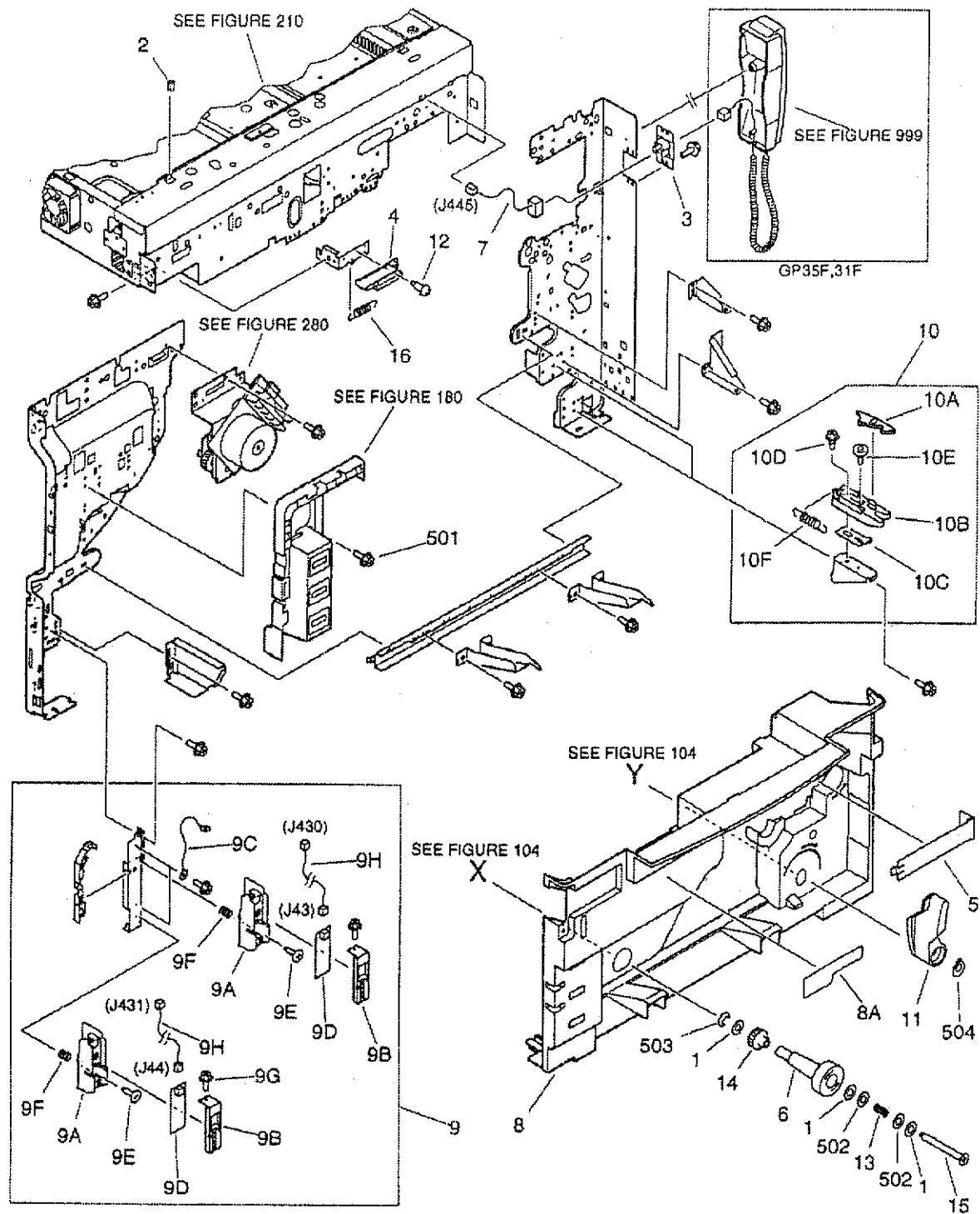

FIGURE & KEY NO.	PART NUMBER	R A N K	Q T Y	DESCRIPTION	SERIAL NUMBER / REMARKS
101 -	NPN		RF	MACHINE FRONT PLATE 本体前面板	
1	FB1 - B512 - 000		3	SHIM ナイロン ワッシャ	
2	FB3 - 0544 - 000		2	SHEET, GLASS PROTECTIVE ガラス保護シート	
3	FB4 - 3036 - 000		1	HOLDER, HAND SET JACK ハンド セット ジャック ホルダ	
4	FB4 - 3092 - 000		1	BLOCK, INTERLOCK SLIDER インターロック スライダ	
5	FB4 - 3228 - 000		1	COVER, DOWN LOAD ダウン ロード カバー	
6	FB4 - 3262 - 000		1	KNOB, FIXING 定着ツマミ	
7	FF3 - 2890 - 000		1	CABLE, HAND SET ハンド セット束線	J445
8	FF5 - 6994 - 000		1	COVER, INTERNAL 内カバー	
8A	FB5 - 0281 - 000		1	LABEL, "CAUTION LASER" レーザ注意ラベル	
9	FG5 - 6244 - 000		1	SIZE SENSOR SWITCH UNIT サイズ検スイッチ ユニット	
9A	FB3 - 2947 - 000		2	HOLDER, PCB 基板ホルダ	
9B	FB3 - 2948 - 000		2	COVER, SIZE SENSOR PCB 基板カバー	
9C	FF3 - 1171 - 000		2	CABLE, GROUNDING アース束線	
9D	FG5 - 6288 - 000		2	CASSETTE SIZE SENSOR PCB UNIT カセット サイズ検知回路基板	
9E	FS5 - 9397 - 000		2	PIN, PLATE HOLDER ホルダ ピン	
9F	FS6 - 2311 - 000		2	SPRING, COMPRESSION アッシュク バネ	
9G	XA9 - 0626 - 000		4	SCREW, RS, M3X6 RS タイト ネジ	
9H	FF3 - 1170 - 000		2	CABLE, C. SIZE SENSOR PCB カセット サイズ検知基板束線	J43,44,430,431
10	FG5 - 6246 - 000		2	CASSETTE CLICK UNIT カセット クリック ユニット	
10A	FB3 - 2936 - 000		2	LEVER, CLICK クリック レバー	
10B	FB3 - 2937 - 000		2	BLOCK, CASSETTE STOP カセット決め板	
10C	FB3 - 2939 - 000		2	PLATE, SIDE REGISTRATION 横レジ板	
10D	FS5 - 9164 - 000		2	SCREW, RS STEPPED, M4 RS タイト 段ビス	
10E	FS5 - 9398 - 000		2	SCREW, SIDE REGIST., M3X8 横レジ ビス	
10F	FS6 - 2310 - 000		2	SPRING, TENSION ヒツバリ バネ	
11	FG6 - 0561 - 000		1	FEEDER ENGAGEMENT HANDLE UNIT 搬送加圧把手	
12	FS1 - 9051 - 000		2	SCREW, STEPPED, M3 段ビス	
13	FS2 - 2784 - 000		1	SPRING, COMPRESSION アッシュク バネ	
14	FS3 - 0809 - 000		1	GEAR, 24T 24T ギア	



FIGURE 102 INTERNAL COMPONENTS 1  
本体機械内部 (1)

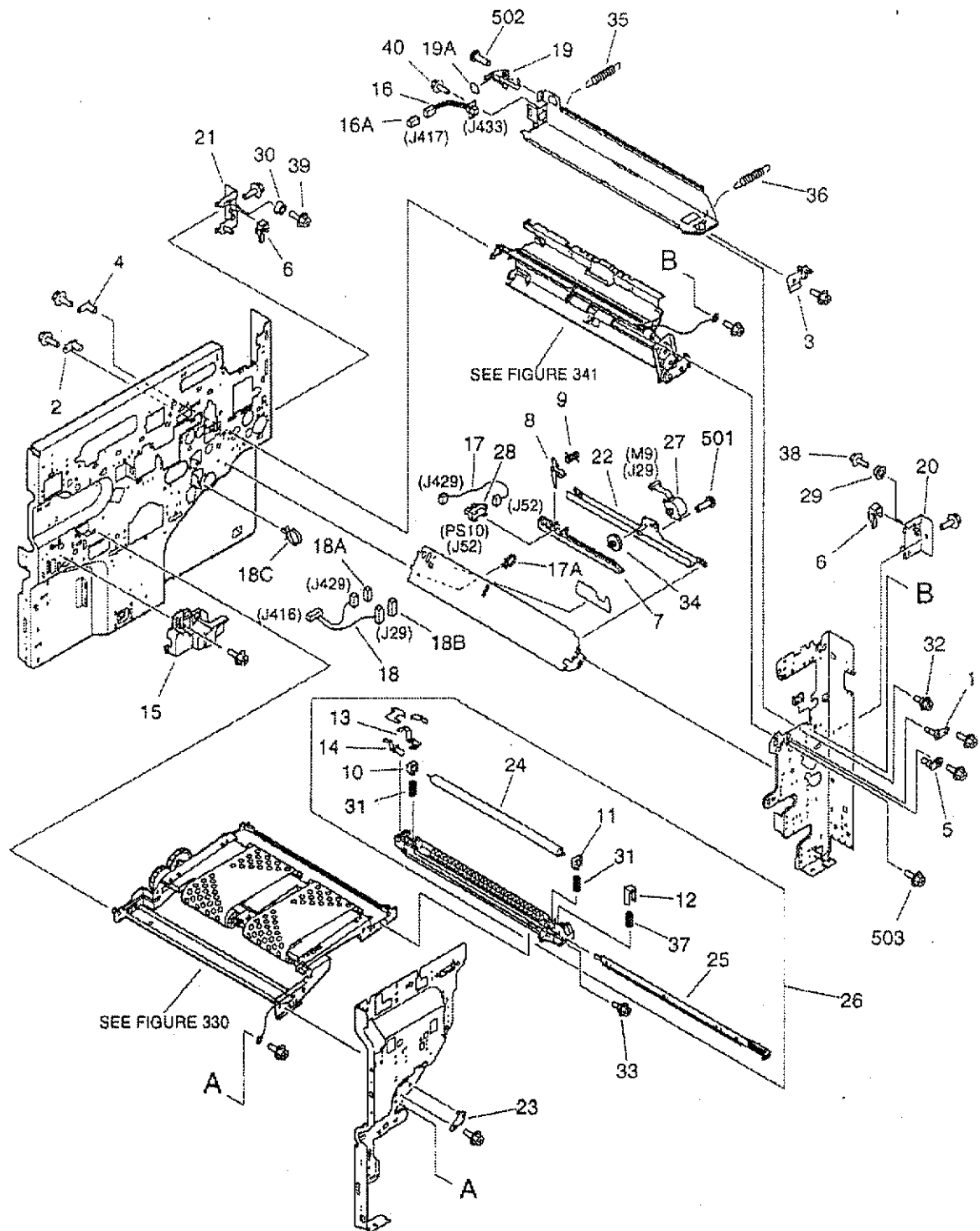

FIGURE & KEY NO.	PART NUMBER	R A N K	Q T Y	DESCRIPTION	SERIAL NUMBER / REMARKS
102 -	NPN		RF	INTERNAL COMPONENTS 1 本体機械内部 (1)	
1	FA1 - 9546 - 000		1	PIN, POSITIONING 位置決めピン	
2	FA4 - 1149 - 000		1	PIN, PLATE 絶縁ピン	
3	FB3 - 2206 - 000		1	PLATE, STOP DEVELOPING 現像ストップ	
4	FB3 - 2214 - 000		2	PIN, POSITIONING 位置決めピン	
5	FB3 - 2343 - 000		1	PIN, FLOAT フロート ピン	
6	FB3 - 2829 - 000		2	BLOCK, MULTI FEED TRAY, STOP マルチ トレイ ストップ	
7	FB3 - 2994 - 000		1	BLOCK, SLIDE スライド ブロック	
8	FB3 - 2995 - 000		1	LINK, SIDE REGISTRATION 横レジスト リンク	
9	FB3 - 2996 - 000		1	SPRING, TORSION ネジリ バネ	
10	FB3 - 3081 - 000		1	BUSHING, TRANS. ROLLER, REAR 転写軸ブッシング (後)	
11	FB3 - 3086 - 000		1	BUSHING, TRANS. ROLLER, FRONT 転写軸ブッシング (前)	
12	FB4 - 2833 - 000		1	BLOCK, GUIDE PRESSURE ガイド加圧コマ	
13	FB4 - 2837 - 000		1	PLATE, TRANSFER CONNECTING 転写接点板	
14	FB4 - 2838 - 000		1	PLATE, ELIMINATOR CONNECTING 除電接点板	
15	FB4 - 3230 - 000		1	COVER, CONNECTOR コネクタ カバー	
16	FF3 - 1136 - 000		1	CABLE, TONER SENSOR トナー センサ中継束線	J417,433
16A	VS1 - 5057 - 003		1	CONNECTOR, SNAP TIGHT チュウケイ コネクタ	J417
17	FF3 - 1176 - 000		1	CABLE, SIDE REGISTRATION 横レジスト束線	J52,429
17A	WT2 - 5041 - 000		1	CLAMP, CABLE ケーブル クランプ	
18	FF3 - 2978 - 000		1	CABLE, SIDE REGISTRATION 横レジスト中継束線	J29,416,429
18A	VS1 - 5057 - 003		1	CONNECTOR, SNAP TIGHT チュウケイ コネクタ	J429
18B	VS1 - 5057 - 006		1	CONNECTOR, SNAP TIGHT チュウケイ コネクタ	J29
18C	WT2 - 5041 - 000		3	CLAMP, CABLE ケーブル クランプ	
19	FF5 - 1458 - 020		1	MOUNT, ELECTRODE 電極台	
19A	XA9 - 0134 - 000		2	NUT, PUSH ブッシュ ナット	
20	FF5 - 4486 - 000		1	SUPPORT, LATCH SHAFT, FRONT フック軸支板 (前)	
21	FF5 - 4487 - 020		1	SUPPORT, LATCH SHAFT, REAR フック軸支板 (後)	
22	FF5 - 4506 - 000		1	BRACKET, SIDE REGIST. MOTOR 横レジスト モータ取り付台	
23	FF5 - 4544 - 000		1	PLATE, THRUST STOP スラスト止め板	



FIGURE 103 INTERNAL COMPONENTS 2  
本体機械内部 (2)

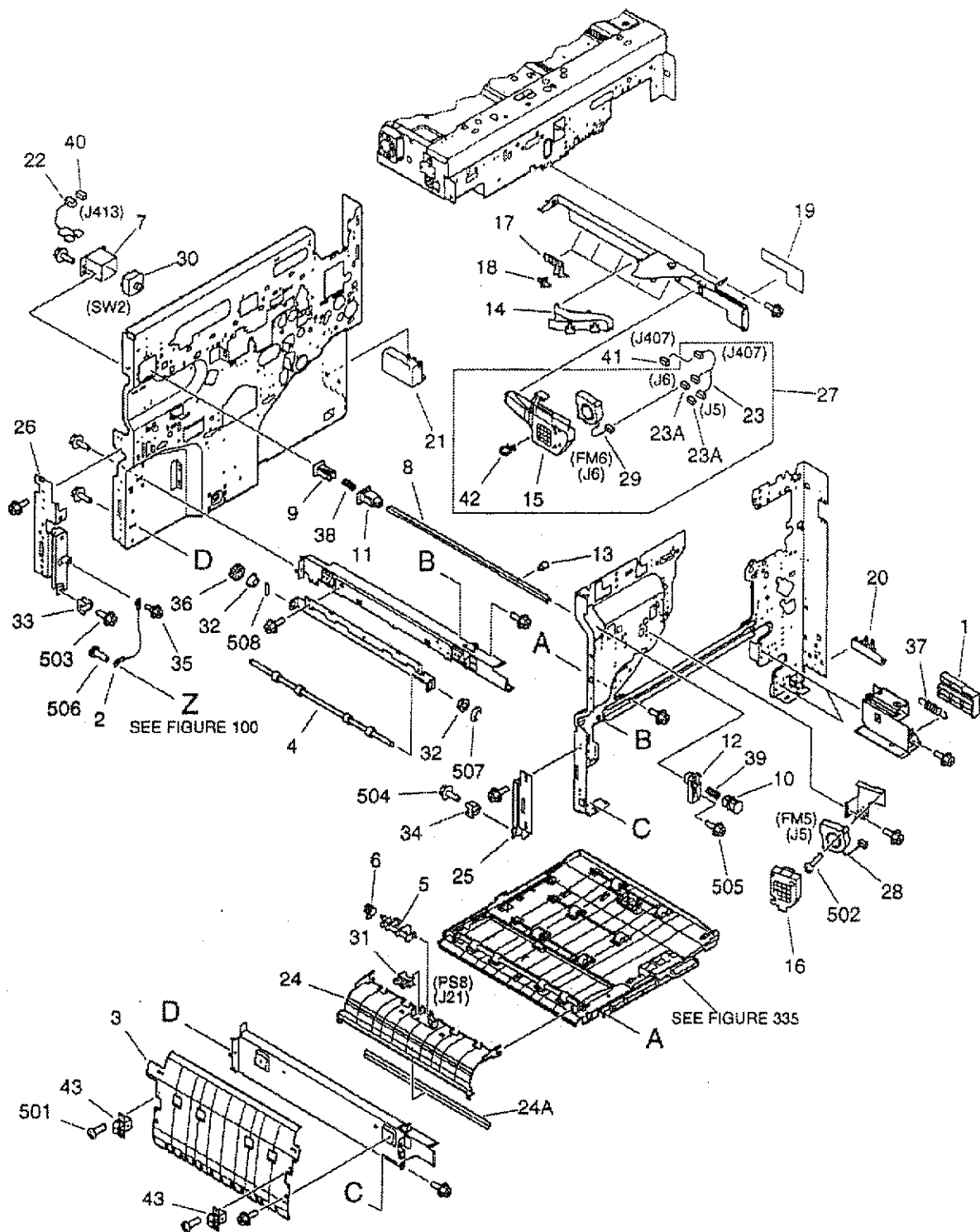

FIGURE & KEY NO.	PART NUMBER	R A N K	Q T Y	DESCRIPTION	SERIAL NUMBER / REMARKS
103 -	NPN		RF	INTERNAL COMPONENTS 2 本体機構内部 (2)	
1	FB3 - 2212 - 020		2	COVER, RIGHT RAIL 右レール カバー	
2	FB3 - 5597 - 000		1	WIRE, DOOR SUPPORT ドア支持ワイヤ	
3	FB4 - 2926 - 000		1	PLATE, REVERSE GUIDE 反転ガイド板	
4	FB4 - 2927 - 000		1	ROLLER, REVERSE 反転ローラ	
5	FB4 - 2934 - 000		1	FLAG, DUPLEXING P. FEED SENSOR 両面搬送センサ フラッグ	
6	FB4 - 2935 - 000		1	SPRING, TORSION ネジリ バネ	
7	FB4 - 3061 - 000		1	MOUNT, DOOR SWITCH ドア スイッチ取付台	
8	FB4 - 3062 - 000		1	SHAFT, DOOR SWITCH ドア スイッチ軸	
9	FB4 - 3063 - 000		1	BLOCK, SWITCH PRESSURE スイッチ加圧ブロック	
10	FB4 - 3064 - 000		1	BLOCK, SHAFT PRESSURE 軸加圧ブロック	
11	FB4 - 3065 - 000		1	HOLDER, DOOR SWITCH, REAR ドア スイッチ受け (後)	
12	FB4 - 3066 - 000		1	HOLDER, DOOR SWITCH, FRONT ドア スイッチ受け (前)	
13	FB4 - 3068 - 000		1	SHAFT, LIMITTER リミッタ軸	
14	FB4 - 3132 - 000		1	DUCT, POLYGON ポリゴン ダクト	
15	FB4 - 3133 - 000		1	COVER, LOWER FRONT FAN 前下ファン カバー	
16	FB4 - 3134 - 000		1	COVER, UPPER FRONT FAN 前上ファン カバー	
17	FB4 - 3191 - 000		5	SUPPORT, ROWEL 枱車台	
18	FB4 - 3192 - 000		5	ROWEL 枱車	
19	FB4 - 3193 - 000		1	LABEL, CAUTION 注意ラベル	
20	FB4 - 3249 - 000		1	HANDLE, RIGHT, FRONT 把手 (右前)	
21	FB4 - 3250 - 000		1	HANDLE, RIGHT, REAR 把手 (右後)	
22	FF3 - 2980 - 000		1	CABLE, DOOR SWITCH CONNECTING ドア スイッチ中継束線	J413
23	FF3 - 3015 - 000		1	CABLE, LOWER FRONT FAN 前下ファン束線	J5,6,407
23A	VS1 - 5057 - 003		2	CONNECTOR, SNAP TIGHT チュウケイ コネクタ	J5,6
24	FF5 - 6955 - 000		1	GUIDE, PAPER FEED, UPPER, 1 搬送上ガイド (1)	
24A	FB4 - 2948 - 000		1	SHEET, REVERSE 反転シート	
25	FF5 - 6956 - 000		1	HANDLE, CARRING, FRONT 把手 (前)	
26	FF5 - 6957 - 000		1	HANDLE, CARRING, REAR 把手 (後)	
27	FG6 - 0597 - 000		1	CARTRIDGE RAIL FAN UNIT カートリッジ レール ファン ユニット	

FIGURE & KEY NO.	PART NUMBER	R A N K	Q' T Y	DESCRIPTION	SERIAL NUMBER / REMARKS
103 - 28	FH6 - 1488 - 000		1	FAN, COOLING 冷却ファン	FM5 J5
29	FH6 - 1488 - 000		1	FAN, COOLING 冷却ファン	FM6 J6
30	FH7 - 6229 - 000		1	SWITCH, DOOR ドア スイッチ	SW2
31	FH7 - 7394 - 000		1	PHOTO-INTERRUPTER フォトインタラプタ	PS8 J21
32	FS1 - 1341 - 000		2	BUSHING ブッシング	
33	FS5 - 1589 - 000		1	BUSHING ブッシング	
34	FS5 - 1589 - 000		1	BUSHING ブッシング	
35	FS5 - 9164 - 000		1	SCREW, RS STEPPED, M4 RS タイト 段ビス	
36	FS6 - 0081 - 000		1	GEAR, 20T 20T ギア	
37	FS6 - 2309 - 000		2	SPRING, TENSION ヒツパリ バネ	
38	FS6 - 2784 - 000		1	SPRING, COMPRESSION アッシュク バネ	
39	FS6 - 2785 - 000		1	SPRING, COMPRESSION アッシュク バネ	
40	VS1 - 5057 - 002		1	CONNECTOR, SNAP TIGHT チュウケイ コネクタ	J413
41	VS1 - 5057 - 006		1	CONNECTOR, SNAP TIGHT チュウケイ コネクタ	J407
42	WT2 - 5178 - 000		1	CLIP, CABLE ロックンク ワイヤ サドル	
43	XZ9 - 0462 - 000		2	LATCH, ROLLER CATCH ローラ キャッチ (メス)	
501	XB1 - 2300 - 407		4	SCREW, MACH., TRUSS HEAD, M3X4 バインド ネジ	
502	XB1 - 2402 - 009		2	SCREW, MACH., TRUSS HEAD, M4X20 バインド ネジ	
503	XB3 - 6300 - 609		1	SCREW, RS, M3X6 RS タイト ネジ	
504	XB3 - 6300 - 609		1	SCREW, RS, M3X6 RS タイト ネジ	
505	XB3 - 6400 - 800		AR	SCREW, RS, M4X8 RS タイト ネジ	
506	XB4 - 7400 - 809		1	SCREW, TAPPING, TRUSS HEAD, M4X8 バインド タッピン ネジ	
507	XD2 - 1100 - 642		2	RING, E E リング	
508	XD3 - 2200 - 122		1	PIN, DOWEL ヘイコウ ピン	

FIGURE 104 INTERNAL COMPONENTS 3  
本体機械内部 (3)

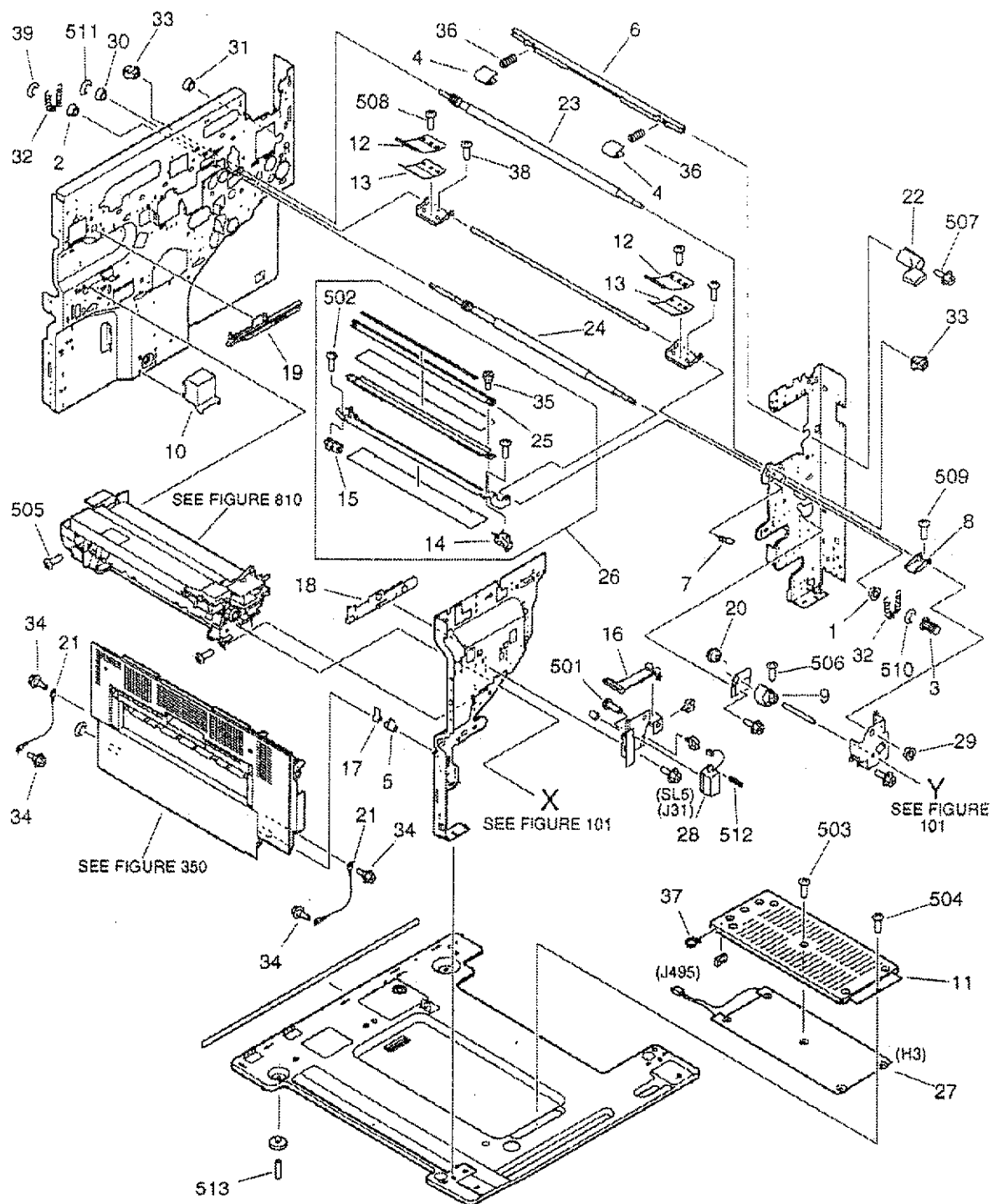

FIGURE & KEY NO.	PART NUMBER	R A N K	Q T Y	DESCRIPTION	SERIAL NUMBER / REMARKS
104 -	NPN		RF	INTERNAL COMPONENTS 3 本体組立内部 (3)	
1	FA1 - 0056 - 000		1	BUSHING ブッシング	
2	FA1 - 0056 - 000		1	BUSHING ブッシング	
3	FB1 - 7214 - 000		1	KNOB レジスト ツマミ	
4	FB2 - 3900 - 000		2	CAM, DEVELOPING PRESSURE 現像加圧カム	
5	FB3 - 2216 - 000		1	BUSHING ブッシング	
6	FB3 - 2667 - 000		1	SHAFT, PRESSURE 加圧軸	
7	FB3 - 2782 - 000		1	BLOCK, TRANSFER GUIDE SUPPORT 転写ガイド サポート ブロック	
8	FB3 - 3031 - 000		1	LEVER, PAPER FEED PRESSURE 搬送加圧レバー	
9	FB3 - 3033 - 000		1	CAM, PRESSURE 加圧カム	
10	FB3 - 3192 - 030		1	COVER, HEATER CONNECTOR ヒータ コネクタ カバー	
11	FB3 - 7192 - 000		1	COVER, CASSETTE HEATER カセット ヒータ カバー	
12	FB4 - 2842 - 000		2	SPRING, LEAF 板バネ	
13	FB4 - 2843 - 000		2	SPRING, LEAF 板バネ	
14	FB4 - 2847 - 000		1	BLOCK, PUSH-ON, FRONT 突当てブロック (前)	
15	FB4 - 2848 - 000		1	BLOCK, PUSH-ON, REAR 突当てブロック (後)	
16	FB4 - 3072 - 000		1	ARM, SOLENOID ソレノイド アーム	
17	FB4 - 3107 - 000		1	BUSHING, DELIVERY SHAFT 搬紙軸ブッシング	
18	FB4 - 3253 - 000		1	RAIL, FIXING GUIDE, FRONT 定着ガイド レール (前)	
19	FB4 - 3254 - 000		1	RAIL, FIXING GUIDE, REAR 定着ガイド レール (後)	
20	FB4 - 3275 - 000		1	COLLAR, FIXING 固定カラー	
21	FB4 - 3307 - 000		2	WIRE, DELIVERY SUPPORT 搬紙支持ワイヤ	
22	FB4 - 5382 - 000		1	HANDLE, DEVELOPING PRESSURE 現像加圧把手	
23	FF5 - 4476 - 000		1	ROLLER, REGISTRATION, UPPER レジスト ローラ (上)	
24	FF5 - 4477 - 000		1	ROLLER, REGISTRATION, LOWER レジスト ローラ (下)	
25	FF5 - 7003 - 000		1	PLATE, MAGNET マグネット板	
26	FG6 - 0453 - 030		1	TRANSFER GUIDE UNIT 転写ガイド ユニット	
27	FH7 - 4576 - 000		1	HEATER, CASSETTE カセット ヒータ	H3 J495
28	FH7 - 5775 - 000		1	SOLENOID ソレノイド	SL5 J31
29	FS1 - 1189 - 000		1	BUSHING ブッシング	

FIGURE & KEY NO.	PART NUMBER	RANK	QTY	DESCRIPTION	SERIAL NUMBER / REMARKS
104 - 30	FS1 - 1189 - 000		1	BUSHING ブッシング	
31	FS2 - 1431 - 000		1	BUSHING ブッシング	
32	FS2 - 2763 - 000		2	SPRING, TENSION ヒツバリ バネ	
33	FS5 - 1261 - 000		2	BUSHING, REGISTRATION, UPPER レジスト軸受け (上)	
34	FS5 - 9214 - 000		4	SCREW, RS STEPPED, M4 RS タイト 段ビス	
35	FS5 - 9606 - 000		2	SCREW, STEPPED, M3 段ビス	
36	FS6 - 2317 - 000		2	SPRING, COMPRESSION アッシュク バネ	
37	WT2 - 5041 - 000		1	CLAMP, CABLE ケーブル クランプ	
38	XA9 - 0700 - 000		2	SCREW, TP, M4X8 TP ネジ	
39	XD9 - 0137 - 000		1	RING, E E リング	
501	XB1 - 2300 - 409		2	SCREW, MACH., TRUSS HEAD, M3X4 バインド ネジ	
502	XB1 - 2301 - 009		2	SCREW, MACH., TRUSS HEAD, M3X10 バインド ネジ	
503	XB1 - 2400 - 409		5	SCREW, MACH., TRUSS HEAD, M4X4 バインド ネジ	
504	XB1 - 2400 - 606		1	SCREW, MACH., TRUSS HEAD, M4X6 バインド ネジ	
505	XB1 - 2400 - 607		2	SCREW, MACH., TRUSS HEAD, M4X6 バインド ネジ	
506	XB1 - 2401 - 609		1	SCREW, MACH., TRUSS HEAD, M4X16 バインド ネジ	
507	XB3 - 6400 - 800	AR		SCREW, RS, M4X8 RS タイト ネジ	
508	XB6 - 7400 - 605		2	SCREW, TP, M4X8 TP ネジ	
509	XB6 - 7501 - 209		1	SCREW, TP, M5X12 TP ネジ	
510	XD2 - 1100 - 642		4	RING, E E リング	
511	XD2 - 1100 - 642		1	RING, E E リング	
512	XD3 - 1300 - 122		1	PIN, SPRING スプリング ピン	
513	XD3 - 2300 - 122		1	PIN, DOWEL ヘイコウ ピン	

MACHINE REAR PLATE 1  
本体後側板 (1)

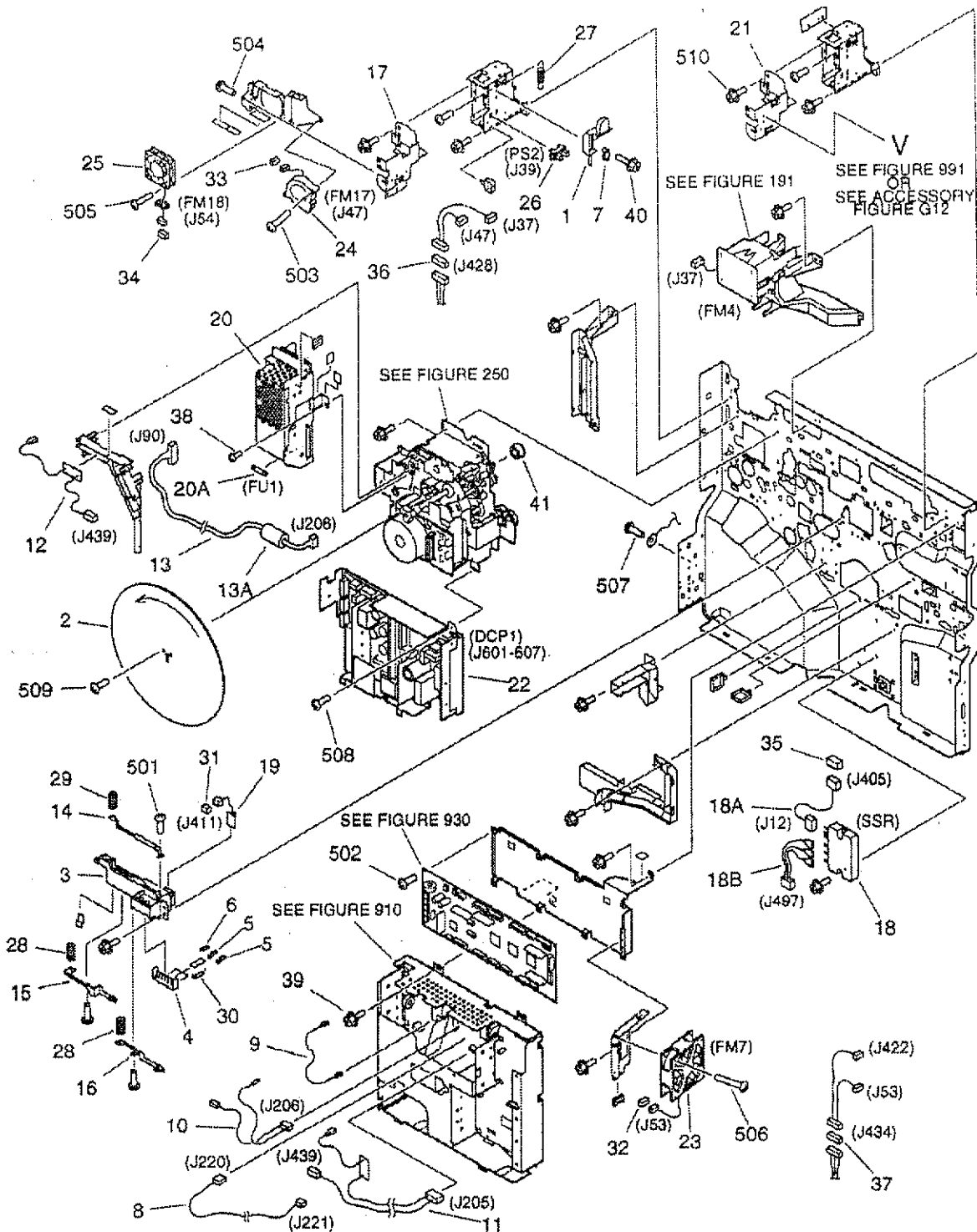

FIGURE & KEY NO.	PART NUMBER	R A N K	Q T Y	DESCRIPTION	SERIAL NUMBER / REMARKS
105 -	NPN		RF	MACHINE REAR PLATE I 本体後側板 (1)	
1	FB1 - 6668 - 000		1	LEVER, SENSING 検知レバー	
2	FB3 - 2209 - 000		1	FLYWHEEL フライホイール	
3	FB3 - 2592 - 000		1	BLOCK, TRANSFER CONNECTING 転写コネクタ ブロック	
4	FB3 - 2596 - 000		1	SUPPORT, CORD コード押え	
5	FB3 - 2644 - 000		2	PLATE, TERMINAL, 1 電極板 (1)	
6	FB3 - 2645 - 000		1	PLATE, TERMINAL, 2 電極板 (2)	
7	FB3 - 2791 - 000		1	ROLLER, SENSOR MOUNT 検知台コロ	
8	FF3 - 2988 - 000		1	CABLE, FIXING BIAS CONNECTING 定置バイアス中継束線	J220,221
9	FF3 - 2989 - 000		1	OUTPUT CABLE, TRANSFER 転写出力束線	
10	FF3 - 2990 - 000		1	CABLE, STATIC EL./TRANS. GUIDE 除電/転写ガイド束線	J206
11	FF3 - 2991 - 000		1	CABLE, PRIMARY BIAS 一次バイアス束線	J205,439
12	FF3 - 2992 - 000		1	CABLE, DEVELOPMENT BIAS 現像バイアス束線	J439
13	FF3 - 2993 - 000		1	CABLE, FLUORESCENT LAMP 蛍光灯束線	J90,208
13A	WE8 - 5120 - 000		1	CORE, FERRITE フェライト コア	
14	FF5 - 4499 - 000		1	PLATE, TERMINAL, TG 電極	
15	FF5 - 4500 - 000		1	PLATE, TERMINAL, T 電極	
16	FF5 - 4501 - 000		1	PLATE, TERMINAL, S 電極	
17	FF5 - 6974 - 000		1	PLATE, RDF SLIDE RDFスライド板	
18	FG2 - 9713 - 000		1	SSR PCB ASSEMBLY SSR回路基板	100V SSR
	FG3 - 0142 - 000		1	SSR PCB ASSEMBLY SSR回路基板	120V SSR
	FG3 - 0137 - 000		1	SSR PCB ASSEMBLY SSR回路基板	220/240V SSR
18A	FF3 - 2979 - 000		1	CABLE, DC SSR CONNECTING DC SSR中継束線	J12,405
18B	FF3 - 2982 - 000		1	CABLE, AC SSR CONNECTING AC SSR中継束線	J497
19	FG3 - 0133 - 000		1	DRUM SENSOR UNIT ドラム センサ ユニット	J411
20	FG6 - 0516 - 000		1	APC POWER SUPPLY PCB UNIT APC電源回路基板	100V LNV,LKE,LKV,LLB 120V
	FG6 - 0539 - 000		1	APC POWER SUPPLY PCB UNIT APC電源回路基板	220/240V
20A	VD7 - 0218 - 001		1	FUSE, 125V, 8A ヒューズ	100V LNV,LKE,LKV,LLB 120V FU1
	VD7 - 0645 - 001		1	FUSE, 250V, 5A ヒューズ	220/240V FU1
21	FG6 - 0617 - 000		1	RDF SLIDER PLATE UNIT RDFスライド板ユニット	

FIGURE & KEY NO.	PART NUMBER	R A N K	Q T Y	DESCRIPTION	SERIAL NUMBER / REMARKS
105 - 22	FH3 - 2515 - 000		1	LOW VOLTAGE P. SUPPLY PCB UNIT 低圧電源回路基板	100/120V DCP1 J601~607
	FH3 - 2513 - 000		1	LOW VOLTAGE P. SUPPLY PCB UNIT 低圧電源回路基板	220/240V DCP1 J601~607
	23 FH6 - 1485 - 000		1	FAN, COOLING 冷却ファン	FM7 J53
	24 FH6 - 1488 - 000		1	FAN, COOLING 冷却ファン	FM17 J47
	25 FH6 - 1489 - 000		1	FAN, COOLING 冷却ファン	FM18 J54
26	FH7 - 7312 - 000		1	PHOTO-INTERRUPTER フォトインタラプタ	PS2 J39
27	FS2 - 2351 - 000		1	SPRING, TENSION ヒツバリ バネ	
28	FS6 - 2315 - 000		2	SPRING, COMPRESSION アッシュク バネ	
29	FS6 - 2816 - 000		1	SPRING, COMPRESSION アッシュク バネ	
30	VR1 - 1141 - 103		3	RESISTOR, 10KOHM, 1/4W 抵抗	
31	VS1 - 5057 - 002		1	CONNECTOR, SNAP TIGHT チュウケイ コネクタ	J411
32	VS1 - 5057 - 003		1	CONNECTOR, SNAP TIGHT チュウケイ コネクタ	J53
33	VS1 - 5057 - 003		1	CONNECTOR, SNAP TIGHT チュウケイ コネクタ	J47
34	VS1 - 5057 - 004		1	CONNECTOR, SNAP TIGHT チュウケイ コネクタ	J54
35	VS1 - 5057 - 005		1	CONNECTOR, SNAP TIGHT チュウケイ コネクタ	J405
36	VS1 - 5057 - 006		1	CONNECTOR, SNAP TIGHT チュウケイ コネクタ	J428
37	VS1 - 5057 - 007		1	CONNECTOR, SNAP TIGHT チュウケイ コネクタ	J434
38	XA9 - 0249 - 000		1	SCREW, M4X8 ビス	
39	XA9 - 0633 - 000	AR		SCREW, RS, M4X8 RS タイト ネジ	
40	XA9 - 0722 - 000		1	SCREW, RS, M4X12 RS タイト ネジ	
41	XG9 - 0250 - 000		1	BEARING, BALL ボール ベアリング	
501	XB1 - 2300 - 407		5	SCREW, MACH., TRUSS HEAD, M3X4 バインド ネジ	
502	XB1 - 2300 - 607		8	SCREW, MACH., TRUSS HEAD, M3X6 バインド ネジ	
503	XB1 - 2302 - 009		2	SCREW, MACH., TRUSS HEAD, M3X20 バインド ネジ	
504	XB1 - 2400 - 609		2	SCREW, MACH., TRUSS HEAD, M4X6 バインド ネジ	
505	XB1 - 2402 - 009		2	SCREW, MACH., TRUSS HEAD, M4X20 バインド ネジ	
506	XB1 - 2402 - 509		3	SCREW, MACH., TRUSS HEAD, M4X25 バインド ネジ	
507	XB2 - 7400 - 606		1	SCREW, W/WASHER, M4X6 バネツキ バインド ネジ	
508	XB2 - 7400 - 607	AR		SCREW, W/WASHER, M4X6 バネツキ バインド ネジ	
509	XB2 - 8401 - 009		3	SCREW, W/WASHER, M4X10 バネツキ バインド ネジ	



本体後側板 (2)



FIGURE & KEY NO.	PART NUMBER	R A N K	Q T Y	DESCRIPTION	SERIAL NUMBER / REMARKS
106 -	NPN		RF	MACHINE REAR PLATE 2 本体後板 (2)	
1	FA9 - 1800 - 000		1	CUP カップ	
2	FB3 - 2761 - 000		1	LINK, SOLENOID DRIVE ソレノイド駆動リンク	
3	FB3 - 2762 - 000		1	PLATE, CONTACT 一次電極板	
4	FB3 - 2763 - 000		1	BLOCK, CONTACT 一次電極台	
5	FB4 - 3059 - 000		1	COVER, DC DUCT DCダクト カバー	
6	FF3 - 2965 - 000		1	CABLE, ACCESSORY INTERFACE アクセサリ インターフェース束線	RDF J61,62,92
7	FF3 - 2965 - 000		1	CABLE, ACCESSORY INTERFACE アクセサリ インターフェース束線	FINISHER J63,64,93
8	FF3 - 2967 - 000		1	CABLE, ACCESSORY INTERFACE アクセサリ インターフェース束線	PAPER DECK J57,65,91
9	FF5 - 7065 - 000		1	DUCT, FAN, COOLING 低圧 冷却ファン ダクト	
10	FG6 - 0467 - 000		1	INLET UP DOWN DRIVE UNIT 入口上下駆動ユニット	SL6 J15
11	FG6 - 0480 - 000		1	REVERSE DRIVE MOTOR UNIT 反転駆動モータ ユニッ	M10 J414
11A	FF3 - 2989 - 000		1	CABLE, LEFT DOOR SENSING 左ドア検知束線	J14,438
11B	FH7 - 7394 - 000		1	PHOTO-INTERRUPTER フォトインタラプタ	PS13 J14
11C	FS7 - 0091 - 000		1	GEAR, 20T 20T ギア	
11D	WT2 - 5041 - 000		1	CLAMP, CABLE ケーブル クランプ	
12	FG6 - 0487 - 000		1	DUPLEXING FEEDER DRIVE ASS'Y 両面搬送駆動	M6 J22
12A	FS7 - 0094 - 000		2	GEAR, 28T 28T ギア	
13	FH2 - 6552 - 000		3	COVER, CONNECTOR コネクタ カバー	
14	FH2 - 6552 - 000		1	COVER, CONNECTOR コネクタ カバー	GP35,31
15	FH6 - 1485 - 000		1	FAN, COOLING 冷却ファン	FM8 J422
16	FH6 - 1486 - 000		2	FAN, COOLING 冷却ファン	FM10,11 J458,459
17	FH7 - 5771 - 000		1	SOLENOID ソレノイド	SL4 J36
18	FS5 - 2391 - 000		1	SPRING, TENSION ヒツバリ バネ	
19	VS1 - 5057 - 002		1	CONNECTOR, SNAP TIGHT チュウケイ コネクタ	J36
20	VS1 - 5057 - 003		1	CONNECTOR, SNAP TIGHT チュウケイ コネクタ	J422
21	VS1 - 5057 - 003		1	CONNECTOR, SNAP TIGHT チュウケイ コネクタ	J15
22	VS1 - 5057 - 003		1	CONNECTOR, SNAP TIGHT チュウケイ コネクタ	J438
23	VS1 - 5057 - 003		2	CONNECTOR, SNAP TIGHT チュウケイ コネクタ	J458,459
24	VS1 - 5057 - 004		1	CONNECTOR, SNAP TIGHT チュウケイ コネクタ	J22



**FIGURE 110 POWER CORD TERMINAL ASSEMBLY (100/120V)**  
電源コード台部 (100/120V)

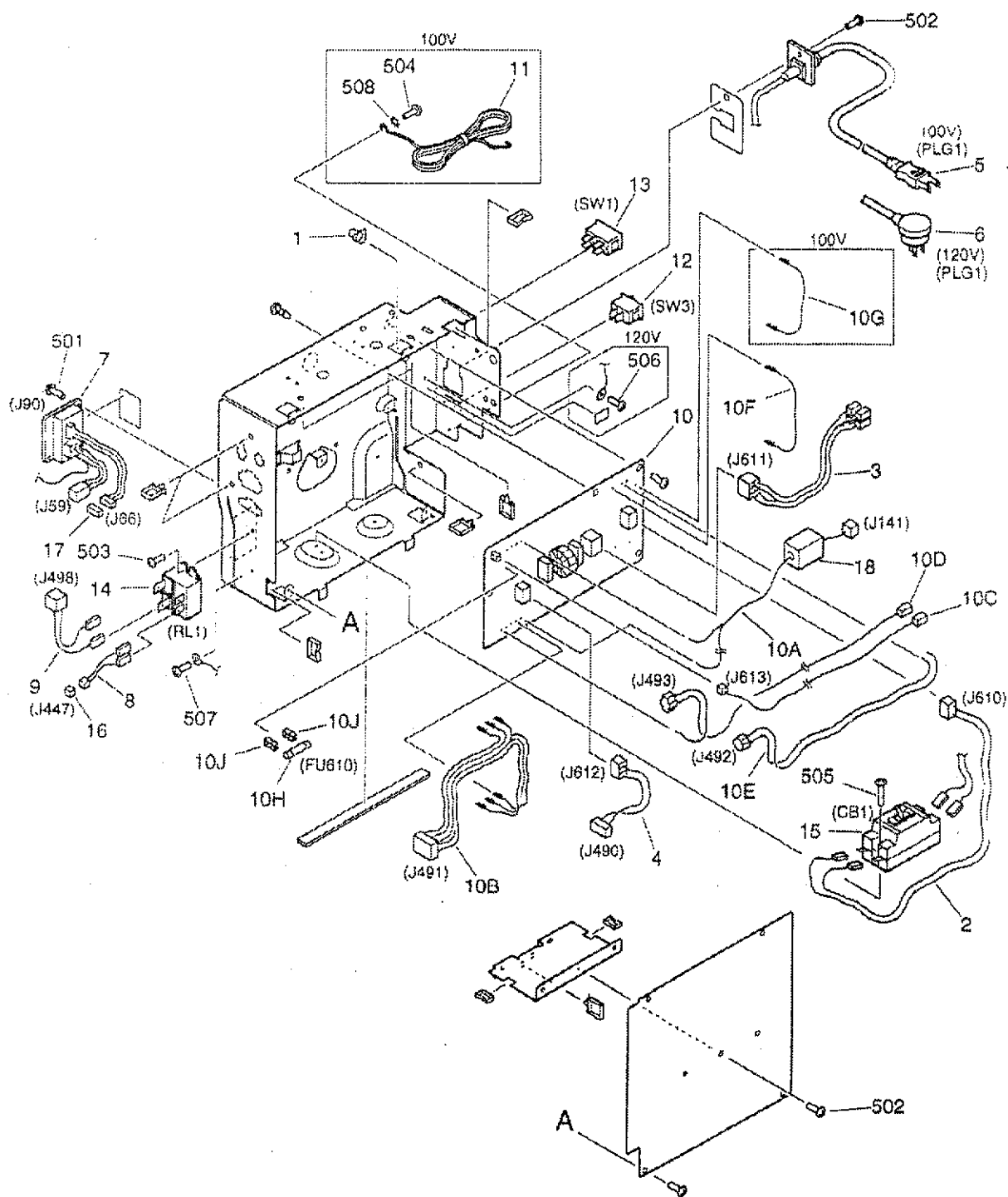

NOTE: This assembly does not include the parts shown with key No. 11, 16 and 17.  
注: このユニットにKey No. 11、16、17の部品は含まれません。

FIGURE & KEY NO.	PART NUMBER	R A N K	Q' T Y	DESCRIPTION	SERIAL NUMBER / REMARKS
110 -	FG6 - 0507 - 000	N	1	POWER CORD TERMINAL ASSEMBLY 電源コード台部	100V
	FG6 - 0537 - 000	N	1	POWER CORD TERMINAL ASSEMBLY 電源コード台部	120V
1	FB3 - 2351 - 000		3	CAP, DUST-PROOF ダスト キャップ	
2	FF3 - 2955 - 000		1	CABLE, POWER CORD TERMINAL, 1 電源コード台束線 (1)	J610
3	FF3 - 2956 - 000		1	CABLE, POWER CORD TERMINAL, 2 電源コード台束線 (2)	J611
4	FF3 - 2957 - 000		1	CABLE, POWER CORD TERMINAL, 3 電源コード台束線 (3)	J612,490
5	FF3 - 2963 - 000		1	CORD, POWER SUPPLY 電源コード	PLG1 100V
6	FF3 - 2964 - 000		1	CORD, POWER SUPPLY 電源コード	PLG1 120V
7	FF3 - 2967 - 000		1	CABLE, ACCESSORY INTERFACE アクセサリ インターフェース束線	PEDESTAL J59,66,90
8	FF3 - 2981 - 000		1	CABLE, DC RELAY CONNECTING DCリレー中継束線	J447
9	FF3 - 2984 - 000		1	CABLE, AC RELAY CONNECTING ACリレー中継束線	J498
10	FG2 - 9514 - 000		1	NOISE FILTER PCB ASSEMBLY ノイズ フィルタ回路基板	100V
	FG2 - 9515 - 000		1	NOISE FILTER PCB ASSEMBLY ノイズ フィルタ回路基板	120V
10A	FF3 - 2958 - 000		1	CABLE, POWER CORD TERMINAL, 4 電源コード台束線 (4)	J141
10B	FF3 - 2959 - 000		1	CABLE, POWER CORD TERMINAL, 5 電源コード台束線 (5)	J491
10C	FF3 - 2960 - 000		1	CABLE, POWER CORD TERMINAL, 6 電源コード台束線 (6)	J613
10D	FF3 - 2961 - 000		1	CABLE, POWER CORD TERMINAL, 7 電源コード台束線 (7)	J493
10E	FF3 - 2962 - 000		1	CABLE, POWER CORD TERMINAL, 8 電源コード台束線 (8)	100V J492
10F	FF3 - 3017 - 000		1	CABLE, FILTER JUMPER, 1 フィルタ ジャンパ束線 (1)	
10G	FF3 - 3018 - 000		1	CABLE, FILTER JUMPER, 2 フィルタ ジャンパ束線 (2)	100V
10H	VD7 - 0211 - 001		1	FUSE, 125V, 10A ヒューズ	FU610
10J	WD9 - 5001 - 000		2	HOLDER, FUSE ヒューズ ホルダ	
11	FH2 - 5006 - 000		1	WIRE, GROUNDING アース コード	SEE NOTE 100V
12	FH7 - 6152 - 000		1	SWITCH, ROCKER シーソ スイッチ	SW3
13	FH7 - 6254 - 000		1	SWITCH, MAIN メイン スイッチ	SW1
14	FH7 - 6278 - 000		1	RELAY リレー	RL1
15	FH7 - 7457 - 000		1	BREAKER, CIRCUIT サーキット ブレーカ	CB1
16	VS1 - 5057 - 003		1	CONNECTOR, SNAP TIGHT チュウケイ コネクタ	SEE NOTE J447
17	VS1 - 5057 - 007		1	CONNECTOR, SNAP TIGHT チュウケイ コネクタ	SEE NOTE J66
18	WE8 - 5648 - 000		1	CORE, SLEEVE FERRITE スリーブ フェライト コア	



電源コード台部 (220/240V)

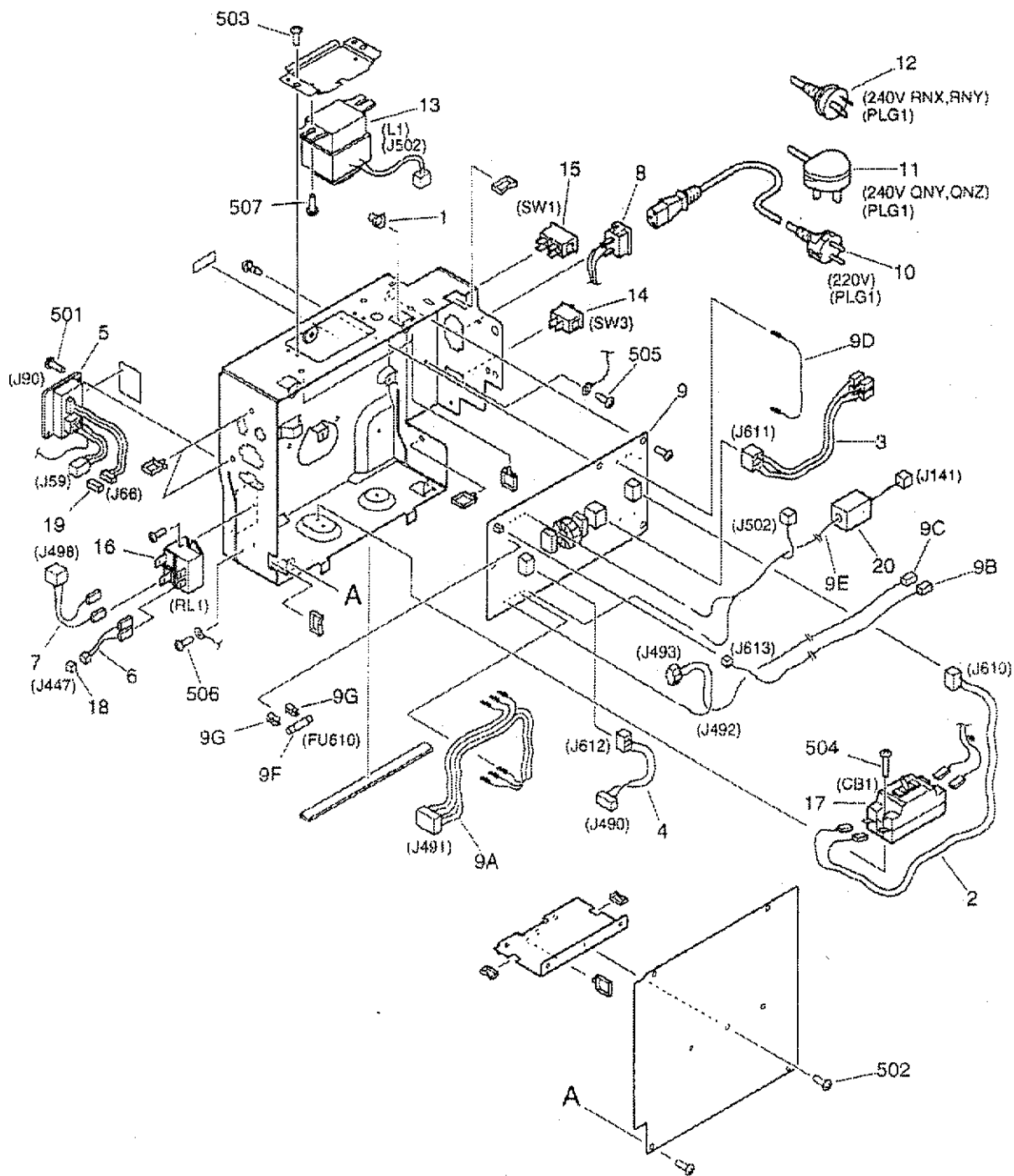

NOTE: This assembly does not include the parts shown with key No. 10, 11, 12, 18 and 19.  
注: このユニットにKey No. 10、11、12、18、19の部品は含まれません。

FIGURE & KEY NO.	PART NUMBER	R A N K	Q T Y	DESCRIPTION	SERIAL NUMBER / REMARKS
111 -	FG6 - 0538 - 000	N	1	POWER CORD TERMINAL ASSEMBLY 電源コード台部	220V 240V QNY,QNZ
	FG6 - 3866 - 000	N	1	POWER CORD TERMINAL ASSEMBLY 電源コード台部	240V RNX,RNY
	1 FB3 - 2351 - 000		3	CAP, DUST-PROOF ダスト キャップ	
2	FF3 - 2955 - 000		1	CABLE, POWER CORD TERMINAL, 1 電源コード台束線 (1)	J610
3	FF3 - 2956 - 000		1	CABLE, POWER CORD TERMINAL, 2 電源コード台束線 (2)	J611
4	FF3 - 2957 - 000		1	CABLE, POWER CORD TERMINAL, 3 電源コード台束線 (3)	J612,490
5	FF3 - 2967 - 000		1	CABLE, ACCESSORY INTERFACE アクセサリ インターフェース束線	PEDESTAL J59,68,90
6	FF3 - 2981 - 000		1	CABLE, DC RELAY CONNECTING DCリレー中継束線	J447
7	FF3 - 2984 - 000		1	CABLE, AC RELAY CONNECTING ACリレー中継束線	J498
8	FF3 - 3004 - 000		1	SOCKET, AC ACソケット	
9	FG2 - 9516 - 000		1	NOISE FILTER PCB ASSEMBLY ノイズ フィルタ回路基板	220V 240V QNY,QNZ
	FG3 - 0148 - 000		1	NOISE FILTER PCB ASSEMBLY ノイズ フィルタ回路基板	240V RNX,RNY
9A	FF3 - 2959 - 000		1	CABLE, POWER CORD TERMINAL, 5 電源コード台束線 (5)	J491
9B	FF3 - 2960 - 000		1	CABLE, POWER CORD TERMINAL, 6 電源コード台束線 (6)	J613
9C	FF3 - 2961 - 000		1	CABLE, POWER CORD TERMINAL, 7 電源コード台束線 (7)	J493
9D	FF3 - 3017 - 000		1	CABLE, FILTER JUMPER, 1 フィルタ ジャンパ束線 (1)	
9E	FF3 - 3025 - 000		1	CABLE, POWER CORD TERMINAL, 4 電源コード台束線 (4)	J141,502
9F	VD7 - 0641 - 001		1	FUSE, 1A, 250V ヒューズ	FU610
9G	WD9 - 5001 - 000		2	HOLDER, FUSE ヒューズ ホルダ	
10	FH2 - 5781 - 020		1	CORD, POWER 電源コード	SEE NOTE PLG1 220V
11	FH2 - 5782 - 000		1	CORD, POWER 電源コード	SEE NOTE PLG1 240V QNY,QNZ
12	FH2 - 5763 - 000		1	CORD, POWER 電源コード	SEE NOTE PLG1 240V RNX,RNY
13	FH3 - 2514 - 000		1	CHOKE COIL チョーク コイル	L1 J502
14	FH7 - 6152 - 000		1	SWITCH, ROCKER シーソ スイッチ	SW3
15	FH7 - 6254 - 000		1	SWITCH, MAIN メイン スイッチ	SW1
16	FH7 - 6278 - 000		1	RELAY リレー	RL1
17	FH7 - 7458 - 000		1	BREAKER, CIRCUIT サーキット ブレーカ	CB1
18	VS1 - 5057 - 003		1	CONNECTOR, SNAP TIGHT チュウケイ コネクタ	SEE NOTE J447
19	VS1 - 5057 - 007		1	CONNECTOR, SNAP TIGHT チュウケイ コネクタ	SEE NOTE J66
20	WE8 - 5648 - 000		1	CORE, SLEEVE FERRITE スリーブ フェライト コア	



FIGURE 120 RIGHT DOOR ASSEMBLY  
右扉部

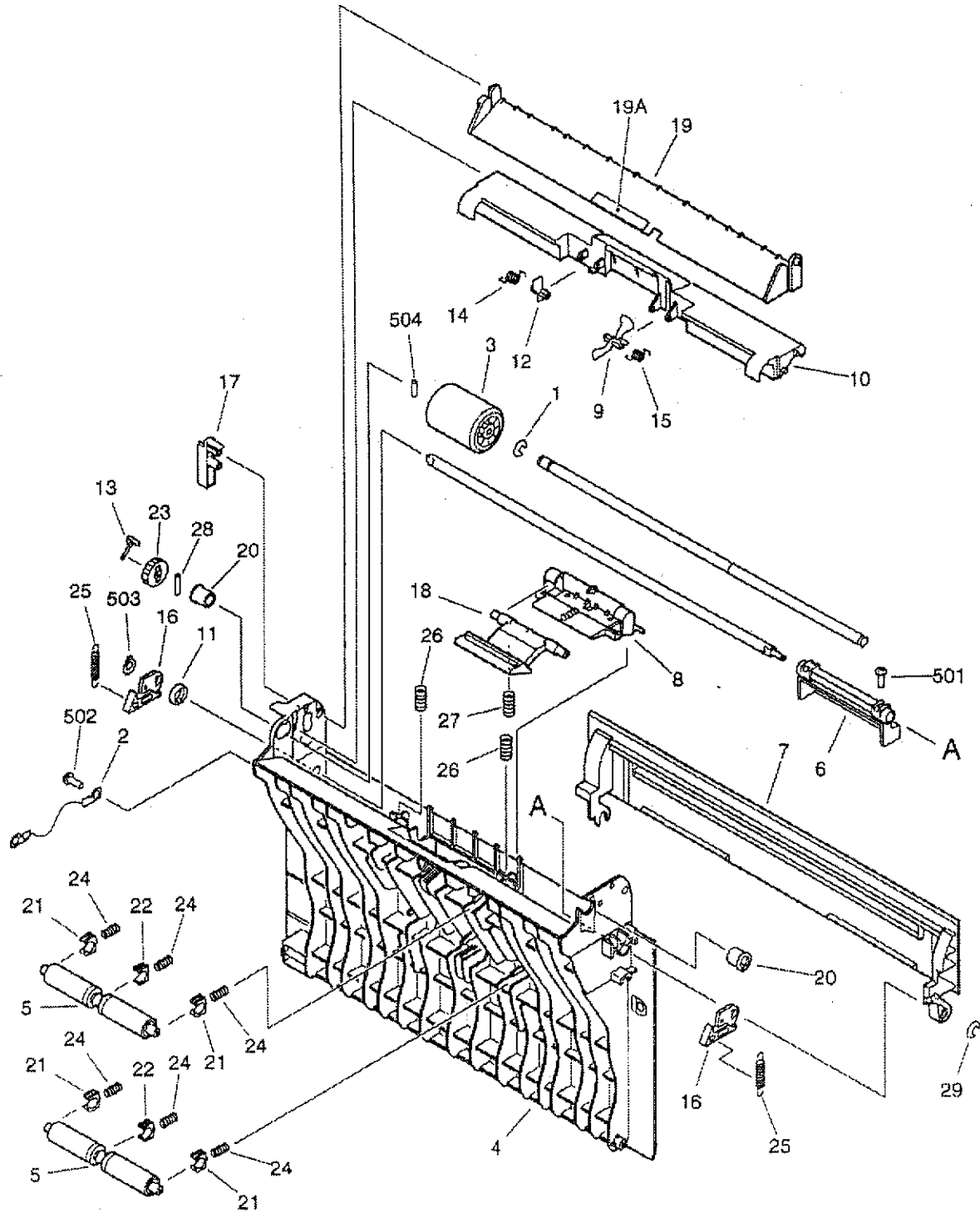
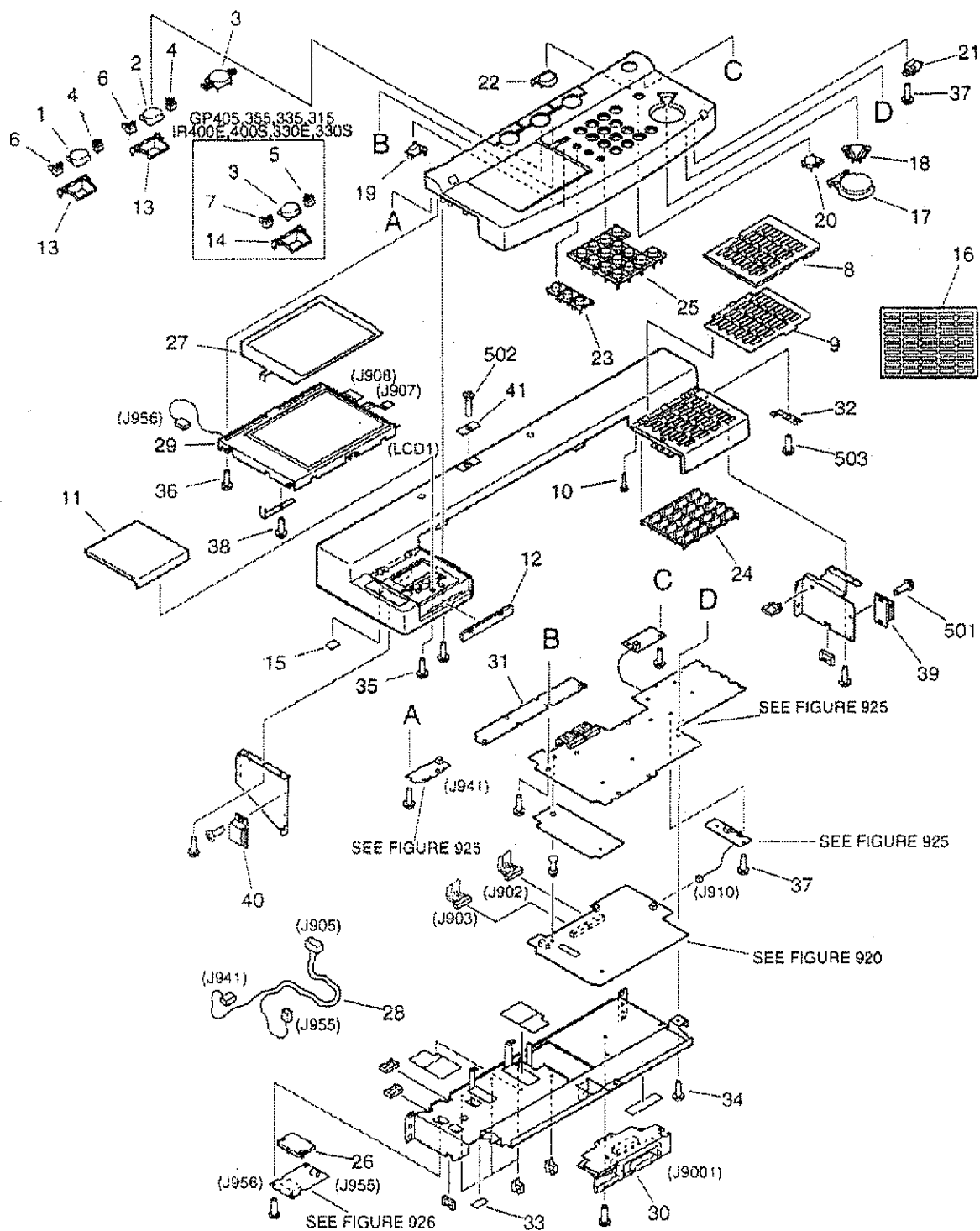

FIGURE & KEY NO.	PART NUMBER	R A N K	Q T Y	DESCRIPTION	SERIAL NUMBER / REMARKS
120 -	FG6 - 0452 - 000		1	RIGHT DOOR ASSEMBLY 右扉部	
1	FA4 - 1159 - 000		1	RING, RETAINING 止め輪	
2	FB1 - 8439 - 000		1	WIRE, DOOR SUPPORT ドア支えワイヤ	
3	FB1 - 8581 - 000		1	ROLLER, MULTI FEED マルチ手差しローラ	
4	FB3 - 2810 - 020		1	DOOR, RIGHT 右扉	
5	FB3 - 2811 - 000		2	ROLLER, BELT IDLER 従動ローラ	
6	FB3 - 2812 - 000		1	HANDLE, RIGHT DOOR 右扉把手	
7	FB3 - 2814 - 000		1	DOOR, RIGHT, UPPER 右扉 (上)	
8	FB3 - 2815 - 000		1	ARM, MULTI FEED, 1 手差しアーム (1)	
9	FB3 - 2818 - 020		1	FLAG, PAPER SENSOR, 1 紙センサ フラッグ (1)	
10	FB3 - 2819 - 000		1	COVER, MULTI FEED ROLLER マルチ ローラ カバー	
11	FB3 - 2821 - 000		1	BUSHING ブッシング	
12	FB3 - 2833 - 000		1	FLAG, PAPER SENSOR, 2 紙センサ フラグ (2)	
13	FB3 - 2834 - 000		1	PLATE, MULTI ROLLER GROUNDING ローラ アース板	
14	FB3 - 2835 - 000		1	SPRING, TORSION ネジリ バネ	
15	FB4 - 3170 - 000		1	SPRING, TORSION ネジリ バネ	
16	FB4 - 3328 - 000		2	HOOK, RIGHT DOOR 右扉フック	
17	FB4 - 3329 - 000		1	ARM, CAM FOLLOWER カム フォロア アーム	
18	FE5 - 4132 - 000		1	ARM, MULTI FEED マルチ手差しアーム	
19	FF5 - 4488 - 000		1	PLATE, MULTI FEED 手差し中板	
19A	FB1 - 8584 - 000		1	SHEET, MULTI FEED PLATE マルチ手差し中板シート	
20	FS5 - 1209 - 000		2	BUSHING ブッシング	
21	FS5 - 1595 - 000		4	BUSHING, VERTICAL ROLLER 従動ローラ軸受	
22	FS5 - 1598 - 000		2	BUSHING, VERTICAL ROLLER 従動ローラ軸受	
23	FS6 - 0578 - 000		1	GEAR, 19T 19T ギア	
24	FS6 - 2308 - 000		6	SPRING, COMPRESSION アッシュク バネ	
25	FS6 - 2337 - 000		2	SPRING, TENSION ヒツバリ バネ	
26	FS6 - 2790 - 000		2	SPRING, COMPRESSION アッシュク バネ	
27	FS6 - 2791 - 000		1	SPRING, COMPRESSION アッシュク バネ	
28	XD9 - 0104 - 000		1	PIN, DOWEL ヘイコウ ピン	



# FIGURE 130 CONTROL PANEL ASSEMBLY 操作部



NOTE1: This assembly includes the assemblies shown in Figure 920, 925 and 926.  
 NOTE2: This assembly does not include the parts shown with key No. 16, 41 and 502.  
 注1: このユニットはFigure 920、925、926のユニットを含みます。  
 注2: このユニットにKey No. 16、41、502の部品は含まれません。

FIGURE & KEY NO.	PART NUMBER	R A N K	Q' T Y	DESCRIPTION	SERIAL NUMBER / REMARKS
130 -	FG6 - 0609 - 000		1	CONTROL PANEL ASSEMBLY 操作部	GP405,355,315 JAPANESE SEE NOTE 1
	FG6 - 0607 - 000		1	CONTROL PANEL ASSEMBLY 操作部	GP405,335 ITALIAN GP405 ENGLISH UNY GP335 ENGLISH UNZ SEE NOTE 1
	FG6 - 0604 - 000		1	CONTROL PANEL ASSEMBLY 操作部	GP405 ENGLISH PNW GP405 ENGLISH RNX GP335 ENGLISH PNK GP335 ENGLISH RNY
					SEE NOTE 1
	FG6 - 0601 - 000		1	CONTROL PANEL ASSEMBLY 操作部	GP405 ENGLISH QNY GP335 ENGLISH QNZ SEE NOTE 1
	FG6 - 0603 - 000		1	CONTROL PANEL ASSEMBLY 操作部	GP405,335 FRENCH SEE NOTE 1
	FG6 - 0605 - 000		1	CONTROL PANEL ASSEMBLY 操作部	GP405,335 GERMAN SEE NOTE 1
	FG6 - 0499 - 000		1	CONTROL PANEL ASSEMBLY 操作部	GP40,35F,35,31F,31 JAPANESE SEE NOTE 1
	FG6 - 0502 - 000		1	CONTROL PANEL ASSEMBLY 操作部	IR400E,400S IR330E,330S SEE NOTE 1
1	FB3 - 2526 - 000		1	KEY TOP, FUNCTION, 1 ファンクション キー (1)	GP405 JAPANESE G40,35F,35,31F,31
	FB4 - 3005 - 000		1	KEY TOP, FUNCTION, 1 ファンクション キー (1)	GP405 ENGLISH PNW,QNY,RNX GP335 ENGLISH PNX,QNZ,RNY IR400E,400S IR330E,330S
	FB4 - 3008 - 000		1	KEY TOP, FUNCTION, 1 ファンクション キー (1)	GP405 FRENCH GP335 FRENCH
	FB4 - 3010 - 000		1	KWY TOP, FUNCTION, 1 ファンクション キー (1)	GP405 GERMAN GP335 GERMAN
2					
	FB4 - 3142 - 000		1	KEY TOP, FUNCTION, 1 ファンクション キー (1)	GP405 ITALIAN GP405 ENGLISH UNY GP335 ITALIAN GP335 ENGLISH UNZ
	FB3 - 2527 - 000		1	KEY TOP, FUNCTION, 2 ファンクション キー (2)	GP405 JAPANESE GP355,315,40,35F,35 GP31F,31
	FB4 - 3006 - 000		1	KEY TOP, FUNCTION, 2 ファンクション キー (2)	GP405 ENGLISH PNW,QNY,RNX
	FB4 - 3143 - 000		1	KEY TOP, FUNCTION, 2 ファンクション キー (2)	GP405 FRENCH,GERMAN GP335 ENGLISH PNX,QNZ,RNY GP335 FRENCH,GERMAN IR400E,400S IR330E,330S GP405 ITALIAN GP405 ENGLISH UNY GP335 ITALIAN GP335 ENGLISH UNZ

FIGURE & KEY NO.	PART NUMBER	R A N K	Q T Y	DESCRIPTION	SERIAL NUMBER / REMARKS
130 - 3	FB3 - 2528 - 000		1	KEY TOP, FUNCTION, 3 ファンクション キー (3)	GP405 JAPANESE GP355,315 JAPANESE GP40,35F,35,31F,31 JAPANESE ENGLISH PNW, QNY, RNX ENGLISH PNZ, QNZ, RNY IR400E, 400S IR330E, 330S FRENCH
	FB4 - 3003 - 000		1	KEY TOP, FUNCTION, 3 ファンクション キー (3)	
	FB4 - 3007 - 000		1	KEY TOP, FUNCTION, 3 ファンクション キー (3)	
	FB4 - 7864 - 000		1	KEY TOP, FUNCTION, 3 ファンクション キー (3)	
4	FB4 - 7867 - 000		1	KEY TOP, FUNCTION, 3 ファンクション キー (3)	GERMAN  ITALIAN ENGLISH UNY, UNZ
	FB4 - 7871 - 000		1	KEY TOP, FUNCTION, 3 ファンクション キー (3)	
	FB3 - 2529 - 000		2	COVER, LED PANEL, RIGHT LEDパネル カバー (右)	GP405,355,335,315 IR400E, 400S IR330E, 330S
	FB3 - 2529 - 000		1	COVER, LED PANEL, RIGHT LEDパネル カバー (右)	
6	FB3 - 2530 - 000		2	COVER, LED PANEL, LEFT LEDパネル カバー (左)	GP405,355,335,315 IR400E, 400S IR330E, 330S
	FB3 - 2530 - 000		1	COVER, LED PANEL, LEFT LEDパネル カバー (左)	
	FB3 - 2533 - 000		1	COVER, ONE-TOUCH KEY TOP, 1 ワンタッチ カバー (1)	
	FB3 - 2534 - 000		1	COVER, ONE-TOUCH KEY TOP, 2 ワンタッチ カバー (2)	
10	FB3 - 2538 - 000		2	ACTUATOR アクチュエータ	GP405,355,335,315 IR400E, 400S IR330E, 330S
	FB3 - 2540 - 000		1	COVER, CC-5 CC-5 カバー	
	FB3 - 2541 - 000		1	PLATE, CARD BLANKING カード目隠し板	
	FB3 - 2542 - 000		2	BLOCK, REFLECTOR 反射ブロック	
	FB3 - 2542 - 000		1	BLOCK, REFLECTOR 反射ブロック	
15	FB3 - 2544 - 000		2	SHEET, BLANKING 目隠しシート	SEE NOTE 2
	FB3 - 2553 - 000		2	LABEL, ONE-TOUCH KEY ワンタッチ キー ラベル	
	FB4 - 2581 - 000		1	KEY TOP, COPY コピー キー	
	FB4 - 2582 - 000		1	KEY TOP, STOP ストップ キー	
19	FB4 - 2583 - 000		1	KEY TOP, RESET リセット キー	
	FB4 - 2994 - 000		1	KEY TOP, ENERGY SAVE エナジ セーブ キー	
	FB4 - 2995 - 000		1	COVER, PILOT LAMP パイロット ランプ カバー	
	FB4 - 2996 - 000		1	KEY TOP, POWER SUPPLY 電源キー	
	FB4 - 2997 - 000		1	KEY TOP, 3 LIGHT 3ライト キー	

FIGURE & KEY NO.	PART NUMBER	R A N K	Q T Y	DESCRIPTION	SERIAL NUMBER / REMARKS
130 - 24	FB4 - 2998 - 000		1	KEY TOP, ONE-TOUCH ワンタッチ キー	
25	FB4 - 2999 - 000		1	KEY TOP, NUMBER テン キー	
26	FB4 - 3002 - 000		1	COVER, INVERTER インバータ カバー	
27	FB4 - 3151 - 000		1	SHEET, LCD INSULATING LCD絶縁シート	
28	FG2 - 9636 - 000		1	CABLE, CONTROL PANEL 操作部束線	J905,941,955
29	FG6 - 0365 - 000		1	LCD CONTROL PANEL UNIT 液晶パネル	LCD1 J907,908,956
30	FG6 - 0496 - 000		1	DOWN LOAD PCB ASSEMBLY ダウン ロード回路基板	J9001~9003
31	FH6 - 0736 - 000		1	FUNCTION KEY PCB ASSEMBLY ファンクション キー回路ユニット	GP40,35,35F,31,31F
	FH6 - 0769 - 000		1	FUNCTION KEY PCB ASSEMBLY ファンクション キー回路ユニット	GP405,355,335,315 IR400E,400S IR330E,330S
32	FS6 - 2304 - 000		2	SPRING, LEAF 板バネ	
33	ME1 - 0038 - 000		1	LABEL, "WARNING, HIGH VOLTAGE" 高圧注意ラベル	
34	XA9 - 0591 - 000		11	SCREW,M3X8 タイト ネジ	
35	XA9 - 0591 - 000		1	SCREW,M3X8 タイト ネジ	
36	XA9 - 0596 - 000		4	SCREW,P,M3X6 P タイト ネジ	
37	XA9 - 0596 - 000		26	SCREW,P,M3X6 P タイト ネジ	
38	XA9 - 0670 - 000		1	SCREW,M3X6 セムス ネジ	
39	XZ9 - 0428 - 000		1	MAGNET CATCH マグネット キャッチ	
40	XZ9 - 0478 - 000		1	LATCH, MAGNET マグネット キャッチ	
41	FA9 - 3609 - 000		1	PLATE, COVER 穴ふさぎ	SEE NOTE 2 GP405,40 35F,31F
	FB3 - 8864 - 000		1	PLATE, COVER 穴ふさぎ	IR400E,400S SEE NOTE 2 GP355,335,315,35,31 IR330E,330S
501	XB1 - 2300 - 609		10	SCREW,MACH.,TRUSS HEAD,M3X6 バインド ネジ	
502	XB1 - 3400 - 806		1	SCREW,MACH.,C.S. HEAD,M4X8 サラ ネジ	SEE NOTE 2
503	XB4 - 7200 - 409		2	SCREW,TAPPING,TRUSS HEAD,M2X4 バインド タッピン ネジ	

FIGURE 160 COPYBOARD COVER ASSEMBLY (GP35/31)  
原稿台カバー部 (GP35/31)

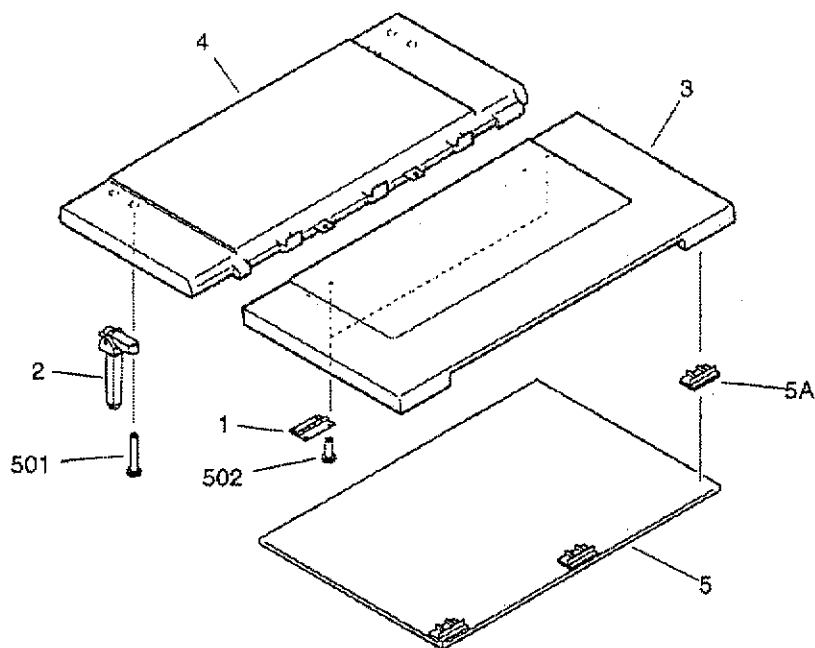

FIGURE & KEY NO.	PART NUMBER	R A N K	Q T Y	DESCRIPTION	SERIAL NUMBER / REMARKS
160 -	FG5 - 2947 - 060		1	COPYBOARD COVER ASSEMBLY 原稿台カバー部	GP35,31
1	FA5 - 11B5 - 000		2	PLATE, HINGE ヒンジ板	
2	FA6 - 5650 - 000		2	HINGE, COPYBOARD COVER ヒンジ	
3	FB2 - 2517 - 020		1	COVER, COPYBOARD, FRONT 圧板 (前)	
4	FB2 - 2518 - 000		1	COVER, COPYBOARD, REAR 圧板 (後)	
5	FF2 - 3941 - 020		1	CUSHION ASS'Y, COPYBOARD COVER 圧着シート ユニット	
5 A	FA3 - 9055 - 000		3	PLATE, CUSHION MOUNTING シート取付板	
501	XB1 - 2401 - 609		4	SCREW, MACH., TRUSS HEAD, M4X15 バインド ネジ	
502	XB4 - 7400 - 809		8	SCREW, TAPPING, TRUSS HEAD, M4X8 バインド タッピン ネジ	

# FIGURE 180 COUNTER ASSEMBLY

## カウンタ部

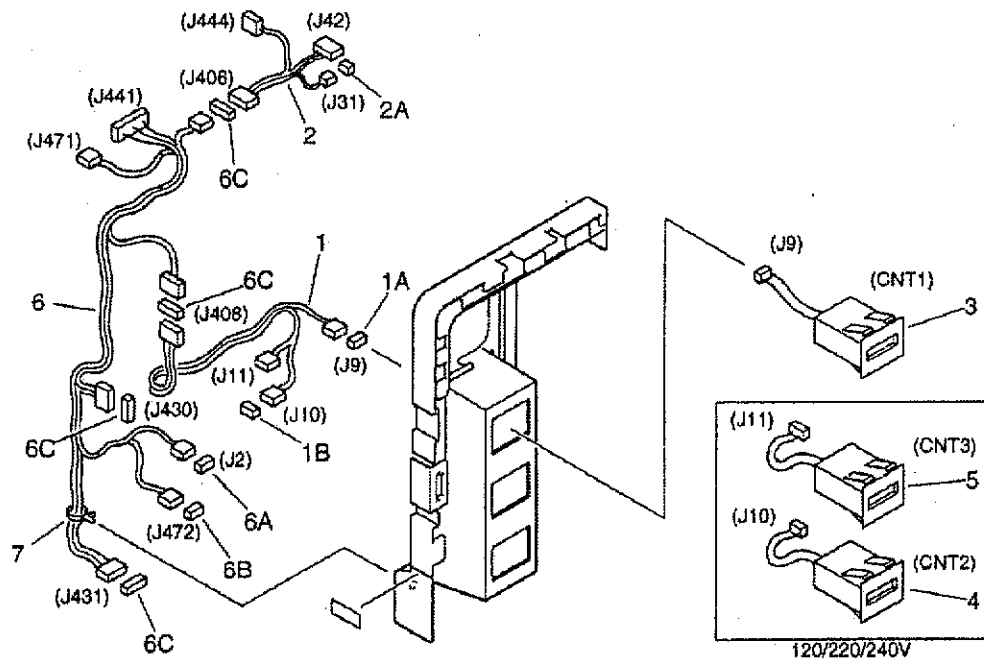
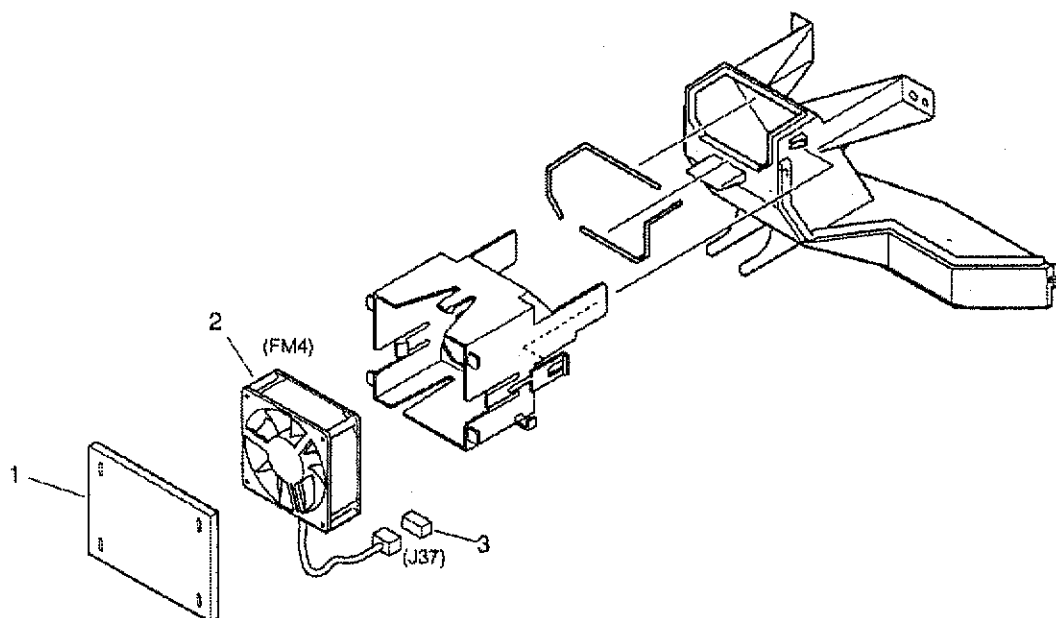

FIGURE & KEY NO.	PART NUMBER	PART NAME	QTY	DESCRIPTION	SERIAL NUMBER / REMARKS
180 -	FG6 - 0571 - 000		1	COUNTER ASSEMBLY カウンタ部	100V
	FG6 - 0574 - 000		1	COUNTER ASSEMBLY カウンタ部	120/220/240V
1	FF3 - 2972 - 000		1	CABLE, COUNTER CONNECTING カウンタ中継束線	J9~11,408
1A	VS1 - 5057 - 002		1	CONNECTOR, SNAP TIGHT チュウケイ コネクタ	J9
1B	VS1 - 5057 - 003		1	CONNECTOR, SNAP TIGHT チュウケイ コネクタ	J10
<hr/>					
2	FF3 - 3003 - 000		1	CABLE, FIXING MOTOR 定速モータ束線	J31,42,408,444
2A	VS1 - 5057 - 002		1	CONNECTOR, SNAP TIGHT チュウケイ コネクタ	J31
3	FF3 - 3005 - 000		1	COUNTER, 1 カウンタ (1)	CNT1 J9
4	FF3 - 3006 - 000		1	COUNTER, 2 カウンタ (2)	120/220/240V CNT2 J10
5	FF3 - 3007 - 000		1	COUNTER, 3 カウンタ (3)	120/220/240V CNT3 J11
<hr/>					
6	FG2 - 9492 - 000		1	CABLE, FRONT 前束線	J2,408,408,430,431 J441,471,472
6A	VS1 - 5057 - 002		1	CONNECTOR, SNAP TIGHT チュウケイ コネクタ	J2
6B	VS1 - 5057 - 003		1	CONNECTOR, SNAP TIGHT チュウケイ コネクタ	J472
6C	VS1 - 5057 - 006		4	CONNECTOR, SNAP TIGHT チュウケイ コネクタ	J406,408,430,431
7	WT2 - 5041 - 000		1	CLAMP, CABLE ケーブル クランプ	

**FIGURE 191** LASER COOLING FAN ASSEMBLY  
レーザ冷却ファン部



NOTE: This assembly does not include the part shown with key No. 3.  
注: このユニットにKey No. 3の部品は含まれません。

FIGURE & KEY NO.	PART NUMBER	R A N K	Q ' T Y	DESCRIPTION	SERIAL NUMBER / REMARKS
191 -	FG6 - 0579 - 000		1	LASER COOLING FAN ASSEMBLY レーザ冷却ファン部	
1	FB3 - 2766 - 000		1	FILTER, AIR 冷却ファン フィルタ	
2	FH6 - 1487 - 000		1	FAN, COOLING 冷却ファン	FM4 J37
3	VS1 - 5057 - 004		1	CONNECTOR, SNAP TIGHT チュウケイ コネクタ	SEE NOTE J37

FIGURE 210 LENS MOUNT ASSEMBLY(1/2)  
レンズ台部(1/2)

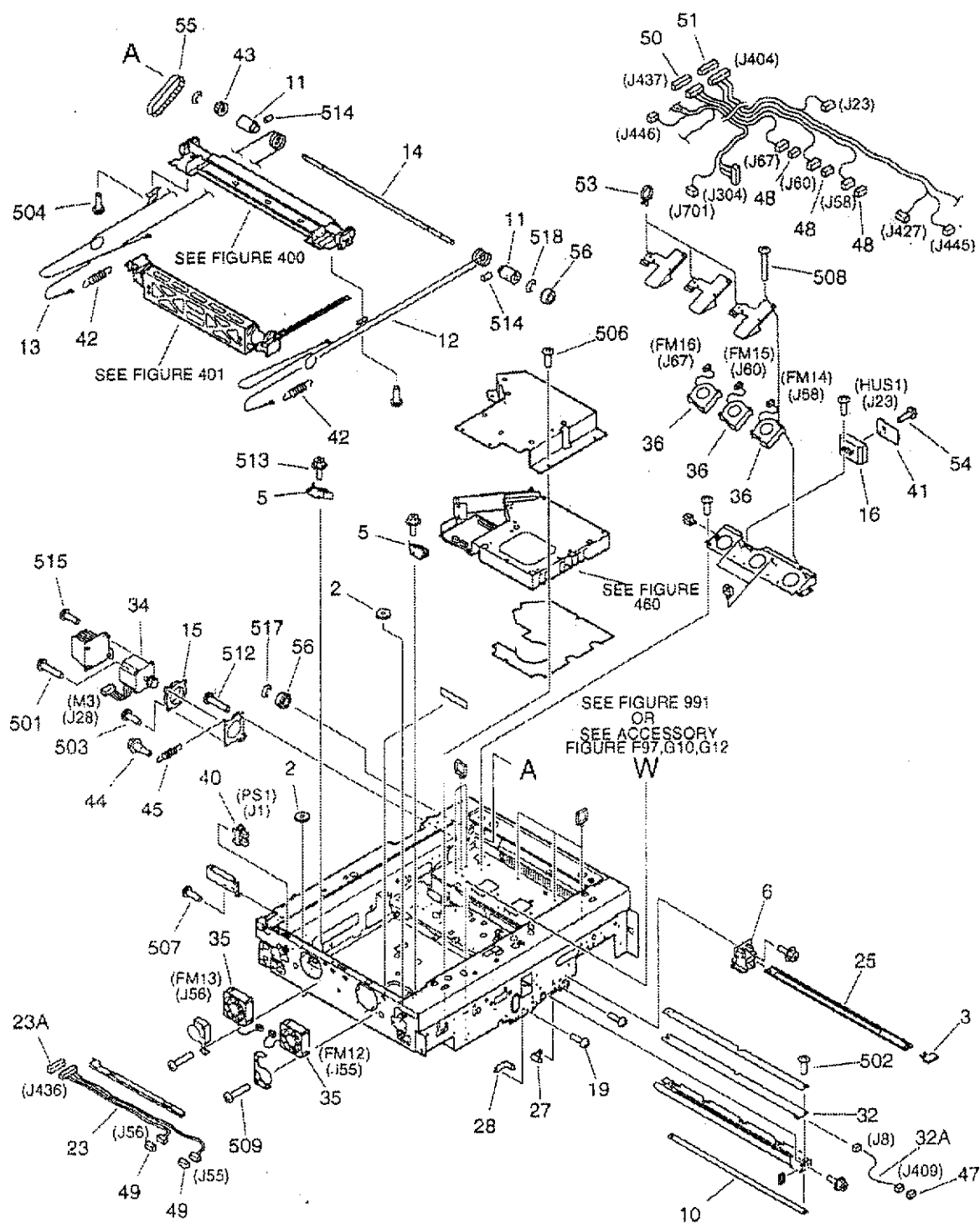

## レンズ台部(2/2)

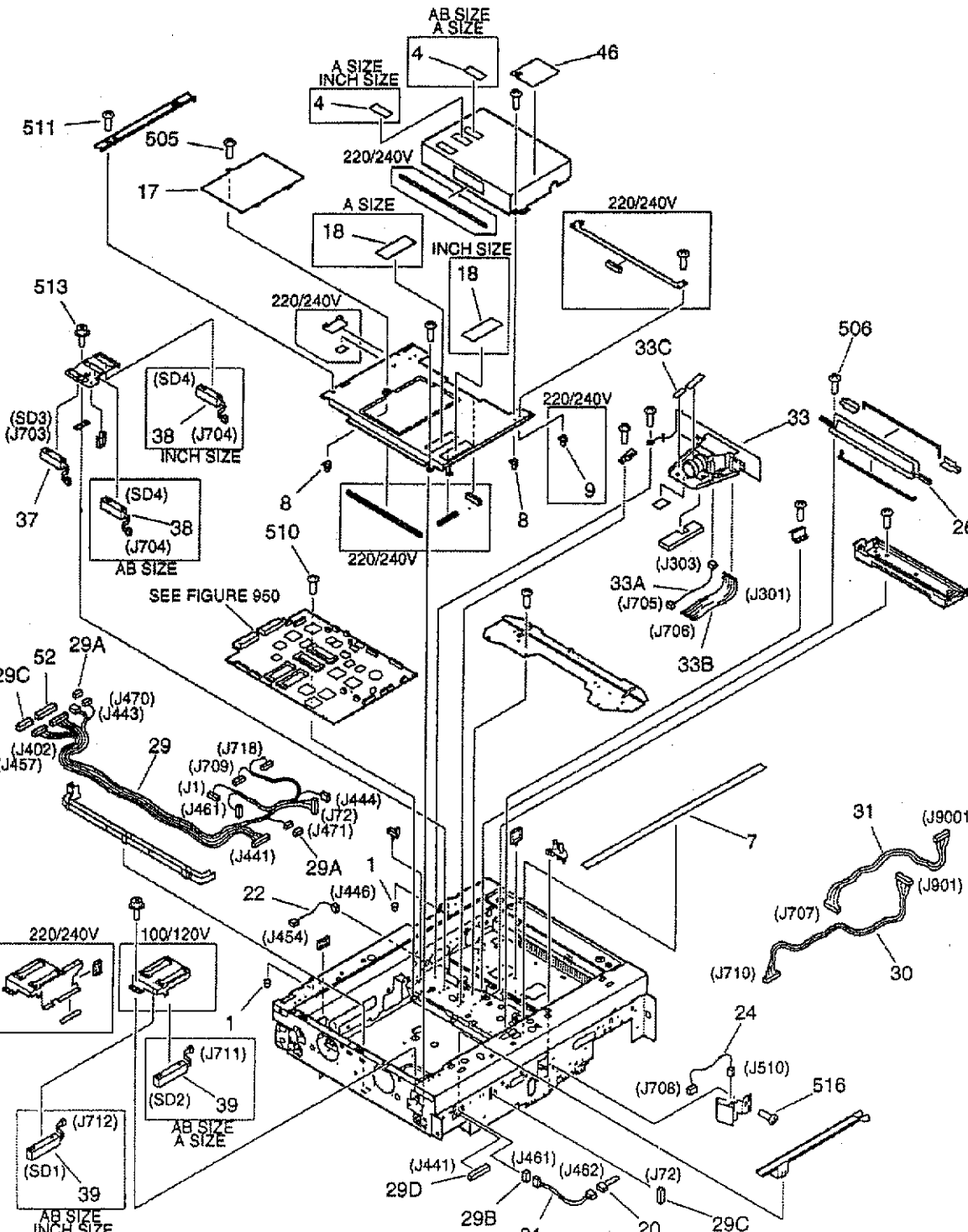

FIGURE & KEY NO.	PART NUMBER	R A N K	Q T Y	DESCRIPTION	SERIAL NUMBER / REMARKS
210 -	NPN		RF	LENS MOUNT ASSEMBLY レンズ台部	
1	FA9 - 1800 - 000		4	CUP カップ	
2	FB1 - 7109 - 000		2	PULLEY プーリ	
3	FB1 - 7211 - 000		1	KNOB, DUST-PROOF ガラス板把手	
4	FB1 - 7848 - 000		1	SHEET, BLANKING 目隠しシート	AS SIZE, INCH SIZE
	FB1 - 7848 - 000		2	SHEET, BLANKING 目隠しシート	A SIZE
5	FB3 - 2232 - 000		1	HOOK, WIRE, FRONT ワイヤ フック (前)	
6	FB3 - 2245 - 000		1	BLOCK, GUIDE, FRONT ガイド ブロック (前)	
7	FB3 - 2336 - 000		2	PLATE, RAIL レール板	
8	FB3 - 2351 - 000		3	CAP, DUST-PROOF ダスト キャップ	
9	FB3 - 2351 - 000		2	CAP, DUST-PROOF ダスト キャップ	220/240V
10	FB3 - 2765 - 000		1	FILTER, PRECONDITION. EXPOSURE 前算光フィルタ	
11	FB4 - 2762 - 000		2	PULLEY, DRIVE, 2 駆動プーリ (2)	
12	FB4 - 2763 - 000		1	WIRE, SCANNER, FRONT 光学ワイヤ (前)	
13	FB4 - 2764 - 000		1	WIRE, SCANNER, REAR 光学ワイヤ (後)	
14	FB4 - 2770 - 000		1	SHAFT, DRIVE 駆動軸	
15	FB4 - 2775 - 000		1	DAMPER, SCANNER MOTOR 光学モータ防振ゴム	
16	FB4 - 3031 - 000		1	HOLDER, HUMIDITY SENSOR 湿度センサ ホルダ	
17	FB4 - 3238 - 000		1	PLATE, I. PROCESSOR ROM COVER イメージ プロセッサROMカバー板	
18	FB5 - 0290 - 000		1	SHEET, BLANKING 目隠しシート	A SIZE, INCH SIZE
19	FE9 - 0324 - 000		2	SCREW, MACH., TRUSS HEAD, M4X6 バインド ネジ	
20	FF3 - 1147 - 000		1	CABLE, CCV CCV束線	J462
21	FF3 - 2970 - 000		1	CABLE, CCV CONNECTING, 1 CCV中継束線 (1)	J461, 462
22	FF3 - 3002 - 000		1	CABLE, HAND SET CONNECTING バンド セット中継束線	J454, 446
23	FF3 - 3014 - 000		1	CABLE, LEFT UPPER FAN 左上ファン束線	J55, 56, 436
23A	VS1 - 5057 - 006		1	CONNECTOR, SNAP TIGHT チュウケイ コネクタ	J436
24	FF3 - 3023 - 000		1	CABLE, BEAM DETECTOR ビーム ディテクタ束線	J510, 708
25	FF5 - 1203 - 000		1	PLATE, DUST-PROOF GLASS, 2 防塵ガラス板 (2)	
26	FF5 - 7087 - 000		1	PLATE, SCANNER BLANKING スキャナ遮蔽板	
27	FF5 - 7114 - 000		1	PIN, POSITIONING, RIGHT 位置決めピン (右)	

FIGURE & KEY NO.	PART NUMBER	R A N K	Q T Y	DESCRIPTION	SERIAL NUMBER / REMARKS
210 - 28	FF5 - 7115 - 000		1	PIN, POSITIONING, LEFT 位置決めピン (左)	
29	FG2 - 9494 - 000		1	DC LEFT FRONT CABLE DC左前束線	J1,72,402,441,443, J444,457,461,470 J471,709,718
29 A	VS1 - 5057 - 003		2	CONNECTOR, SNAP TIGHT チュウケイ コネクタ	J470,471
29 B	VS1 - 5057 - 005		1	CONNECTOR, SNAP TIGHT チュウケイ コネクタ	J461
29 C	VS1 - 5057 - 009		2	CONNECTOR, SNAP TIGHT チュウケイ コネクタ	J72,449
29 D	VS1 - 6319 - 028		1	CONNECTOR, SNAP TIGHT チュウケイ コネクタ	J441
30	FG2 - 9691 - 000		1	CABLE, I. PROCES.-CONT. PANEL 操作イメージ プロセッサ束線	J710,901
31	FG2 - 9692 - 000		1	CABLE, DOWN LOAD ダウン ロード束線	J707,9001
32	FG5 - 6297 - 000		1	PRECONDITIONING LAMP PCB UNIT 前露光回路基板	
32 A	FF3 - 1166 - 000		1	CABLE, LAMP EXPOSURE 前露光束線	J8,409
33	FG6 - 3864 - 000		1	CCD UNIT CCDユニット	GP405,355,335,315 IR400E,400S IR330E,330S
	FG6 - 0439 - 000		1	CCD UNIT CCDユニット	GP40,35F,35,31F,31
33 A	FF3 - 3024 - 000		1	CABLE, ADCLK ADCLK束線	GP405,355,335,315 IR400E,400S
	FF3 - 2977 - 000		1	CABLE, ADCLK ADCLK束線	IR330E,330S J303,705 GP40,35,35F,31,31F J303,705
33 B	FH2 - 6474 - 000		1	CABLE, FFC FFC束線	GP405,355,335,315 IR400E,400S IR330E,330S J301,706
	FH2 - 6470 - 000		1	CABLE, FFC FFC束線	GP40,35,35F,31,31F J301,706
33 C	FA9 - 3610 - 000		1	LABEL, "CAUTION CONNECTOR" コネクタ注意ラベル	GP40,35,35F,31,31F
34	FH6 - 1475 - 000		1	MOTOR, STEPPING ステッピング モータ	M3 J28
35	FH6 - 1481 - 000		2	FAN, COOLING 冷却ファン	FM12,13 J55,56
36	FH6 - 1488 - 000		3	FAN, COOLING 冷却ファン	FM14,15,16 J58,60,67
37	FH7 - 7386 - 000		1	SENSOR, DOCUMENT, 1 原稿検知センサ (1)	SD3 J703
38	FH7 - 7386 - 000		1	SENSOR, DOCUMENT, 1 原稿検知センサ (1)	AB SIZE SD4 J704 INCH SIZE SD4 J704
39	FH7 - 7388 - 000		2	SENSOR, DOCUMENT, 2 原稿検知センサ (2)	AB SIZE SD1,2 J712,711
	FH7 - 7388 - 000		1	SENSOR, DOCUMENT, 2 原稿検知センサ (2)	A SIZE SD2 J711 INCH SIZE SD1 J712
40	FH7 - 7394 - 000		1	PHOTO-INTERRUPTER フォトインタラプタ	PS1 J1
41	FH7 - 7426 - 000		1	SENSOR, HUMIDITY 湿度センサ	HUS1 J23

FIGURE & KEY NO.	PART NUMBER	R A N K	Q' T Y	DESCRIPTION	SERIAL NUMBER / REMARKS
210 - 42	FS5 - 2309 - 000		2	SPRING, TENSION ヒツバリ バネ	
43	FS5 - 3622 - 000		1	PULLEY, DRIVE, 1 駆動プーリ (1)	
44	FS5 - 9210 - 000		2	SCREW, STEPPED, M4 段ビス	
45	FS6 - 2324 - 000		1	SPRING, TENSION ヒツバリ バネ	
46	FS5 - 8169 - 000		1	LABEL, "WARNING LASER" レーザ注意ラベル	
47	VS1 - 5057 - 002		1	CONNECTOR, SNAP TIGHT チュウケイ コネクタ	J409
48	VS1 - 5057 - 003		3	CONNECTOR, SNAP TIGHT チュウケイ コネクタ	J58, 60, 67
49	VS1 - 5057 - 003		2	CONNECTOR, SNAP TIGHT チュウケイ コネクタ	J55, 56
50	VS1 - 6318 - 009		1	CONNECTOR, SNAP TIGHT チュウケイ コネクタ	J437
51	VS1 - 6318 - 017		1	CONNECTOR, SNAP TIGHT チュウケイ コネクタ	J404
52	VS1 - 6319 - 028		1	CONNECTOR, SNAP TIGHT チュウケイ コネクタ	J402
53	WT2 - 5565 - 000		3	CLAMP, CABLE ソクセン オサエ	
54	XA9 - 0691 - 000		1	SCREW, M3X8 タイト ネジ	
55	XF9 - 0659 - 000		1	BELT, TIMING タイミング ベルト	
56	XG9 - 0152 - 000		2	BEARING, BALL ベアリング	
501	XB1 - 1401 - 009		2	SCREW, MACH., PAN HEAD, M4X10 ナベ ネジ	
502	XB1 - 2300 - 609		1	SCREW, MACH., TRUSS HEAD, M3X6 バインド ネジ	
503	XB1 - 2300 - 609		1	SCREW, MACH., TRUSS HEAD, M3X6 バインド ネジ	
504	XB1 - 2300 - 609		14	SCREW, MACH., TRUSS HEAD, M3X6 バインド ネジ	
505	XB1 - 2400 - 407		1	SCREW, MACH., TRUSS HEAD, M4X4 バインド ネジ	
506	XB1 - 2400 - 606		27	SCREW, MACH., TRUSS HEAD, M4X6 バインド ネジ	
507	XB1 - 2400 - 609		10	SCREW, MACH., TRUSS HEAD, M4X6 バインド ネジ	
508	XB1 - 2402 - 009		6	SCREW, MACH., TRUSS HEAD, M4X20 バインド ネジ	
509	XB1 - 2402 - 009		4	SCREW, MACH., TRUSS HEAD, M4X20 バインド ネジ	
510	XB2 - 7400 - 606		1	SCREW, W/WASHER, M4X6 バネツキ バインド ネジ	
511	XB2 - 7400 - 607	AR		SCREW, W/WASHER, M4X6 バネツキ バインド ネジ	
512	XB2 - 8401 - 009	2		SCREW, W/WASHER, M4X10 バネツキ バインド ネジ	
513	XB3 - 6400 - 800	AR		SCREW, RS, M4X8 RS タイト ネジ	
514	XB6 - 1300 - 608	4		SETSCREW, M3X6 ロツカク アナツキ トメネジ	
515	XB6 - 7300 - 609	4		SCREW, TP, M3X6 TP ネジ	

[illegible]

メイン駆動部

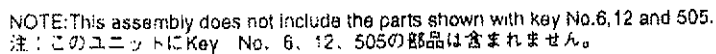

FIGURE & KEY NO.	PART NUMBER	R A N K	Q' T Y	DESCRIPTION	SERIAL NUMBER / REMARKS
250 -	FG6 - 0493 - 000		1	MAIN DRIVE ASSEMBLY メイン駆動部	
1	FB1 - 0138 - 000		1	DRUM, CLUTCH DRIVE, 1 クラッチ ドラム (1)	
2	FB1 - 6762 - 000		1	COUPLING, CLEANING クリーナ カップリング	
3	FB1 - 6767 - 000		1	MOUNT, FLYWHEEL フライホイール台	
4	FB1 - 8014 - 000		1	CAM, PLATE 中板カム	
5	FB2 - 4480 - 000		1	RING, RACHET CONTROL 制御リング	SEE NOTE
6	FB3 - 2331 - 000		1	SPACER スパーサ	
7	FB3 - 2578 - 000		1	SUPPORT, SLEEVE スリーブ サポート	
8	FB4 - 2971 - 000		1	SHAFT, ONE-WAY ワンウェイ軸	
9	FB4 - 2975 - 000		1	COUPLING, DRUM ドラム カップリング	
10	FG2 - 9530 - 000		1	CABLE, MAIN DRIVE メイン駆動索	J38,40,48~51,73 J416,424,442
10A	VS1 - 5057 - 002		4	CONNECTOR, SNAP TIGHT チュウケイ コネクタ	J40,49~51
10B	VS1 - 5057 - 009		1	CONNECTOR, SNAP TIGHT チュウケイ コネクタ	J416
10C	VS1 - 6319 - 024		1	CONNECTOR, SNAP TIGHT チュウケイ コネクタ	J424
10D	WT2 - 5178 - 000		1	CLIP, CABLE ロッピング ワイヤ サドル	
11	FH6 - 1472 - 000		1	MOTOR, DC24V DCモータ	M1 J48,73
12	FH7 - 5768 - 000		1	CLUTCH, ELECTROMAGNETIC 電磁クラッチ	SEE NOTE CL1 J50
13	FH7 - 5774 - 000		1	SOLENOID ソレノイド	SL3 J51
14	FH7 - 5776 - 000		1	CLUTCH, ELECTROMAGNETIC 電磁クラッチ	CL4 J40
15	FH7 - 5781 - 000		1	CLUTCH, ELECTROMAGNETIC 電磁クラッチ	CL2 J49
16	FH7 - 7394 - 000		1	PHOTO-INTERRUPTER フォトインタラプタ	PS14 J38
17	FS1 - 1509 - 000		6	BUSHING ブッシング	
18	FS5 - 2310 - 000		1	SPRING, COMPRESSION アッシュク バネ	
19	FS5 - 2400 - 000		1	SPRING, COMPRESSION アッシュク バネ	
20	FS5 - 3456 - 000		1	PULLEY, DEV. CLUTCH, 32T 32T 現像クラッチ プーリ	
21	FS5 - 8585 - 000		1	SPACER スパーサ	
22	FS6 - 0535 - 000		1	GEAR, 36T 36T ギア	
23	FS6 - 2788 - 000		1	SPRING, COMPRESSION アッシュク バネ	
24	FS7 - 0067 - 000		1	GEAR, 67T 67T ギア	
25	FS7 - 0068 - 000		1	GEAR, 20T 20T ギア	

FIGURE & KEY NO.	PART NUMBER	R A N K	Q T Y	DESCRIPTION	SERIAL NUMBER / REMARKS
250 - 26	FS7 - 0069 - 000		1	GEAR, 22T 22T ギア	
27	FS7 - 0071 - 000		1	GEAR, 17T 17T ギア	
28	FS7 - 0072 - 000		1	GEAR, 27T 27T ギア	
29	FS7 - 0075 - 000		1	GEAR, 27T 27T ギア	
30	RS1 - 1029 - 000		1	BUSHING ブッシング	
31	RS1 - 2111 - 000		1	SPRING, CLUTCH クラッチ バネ	
32	XA9 - 0626 - 000		15	SCREW, RS, M3X6 RS タイト ネジ	
33	XD9 - 0131 - 000		7	RING, E E リング	
34	XD9 - 0137 - 000		21	RING, E E リング	
35	XG9 - 0250 - 000		2	BEARING, BALL ボール ベアリング	
501	XB6 - 2300 - 609		2	SETSCREW, M3X6 ロックワッシャー アナツキ トメネジ	
502	XB6 - 2400 - 609		3	SETSCREW, M4X6 ロックワッシャー アナツキ トメネジ	
503	XB6 - 7400 - 809		4	SCREW, TP, M4X8 TP ネジ	
504	XD1 - 1106 - 234		1	SHIM ヒョウジュン ワッシャー	
505	XD2 - 2100 - 802		1	RING, GRIP グリップ リング	SEE NOTE
506	XD3 - 1200 - 102		1	PIN, SPRING スプリング ピン	
507	XD3 - 2200 - 142		13	PIN, DOWEL ヘイコウ ピン	

**FIGURE 280** FIXING DRIVE ASSEMBLY  
定着駆動部

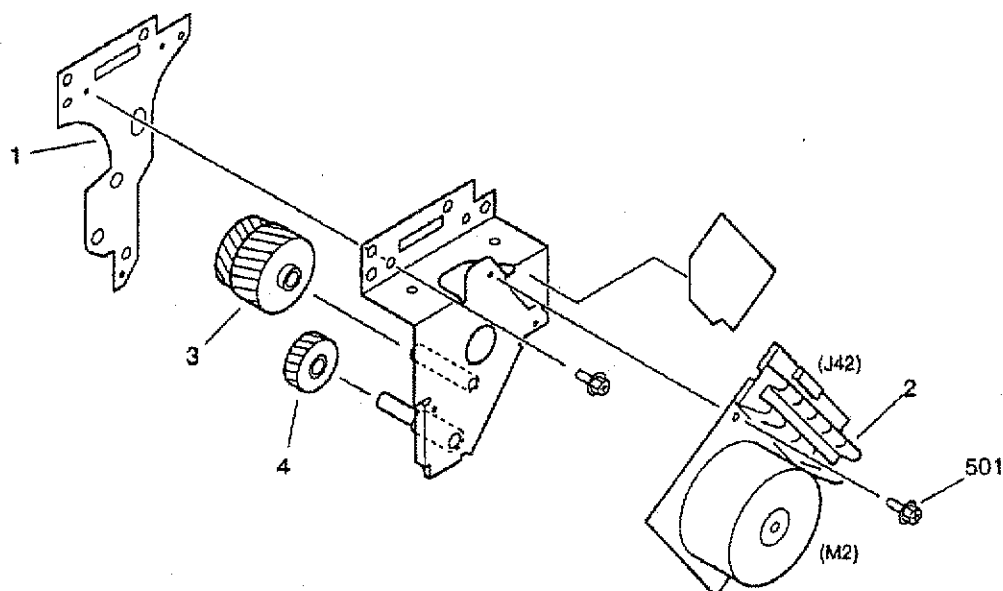

FIGURE & KEY NO.	PART NUMBER	R A N K	Q' T Y	DESCRIPTION	SERIAL NUMBER / REMARKS
280 -	FG6 - 0495 - 000		1	FIXING DRIVE ASSEMBLY 定着駆動部	M2 J42
1	FB4 - 2985 - 000		1	PLATE, DRIVE, LOWER 駆動板 (下)	
2	FH6 - 1474 - 000		1	MOTOR, DC24V DCモータ	
3	FS7 - 0056 - 000		1	GEAR, 32T/72T 32T/72T ギア	
4	FS7 - 0057 - 000		1	GEAR, 24T 24T ギア	
501	XB3 - 6300 - 609		6	SCREW, RS, M3X6 RS タイト ネジ	

# FIGURE 300 CASSETTE カセット

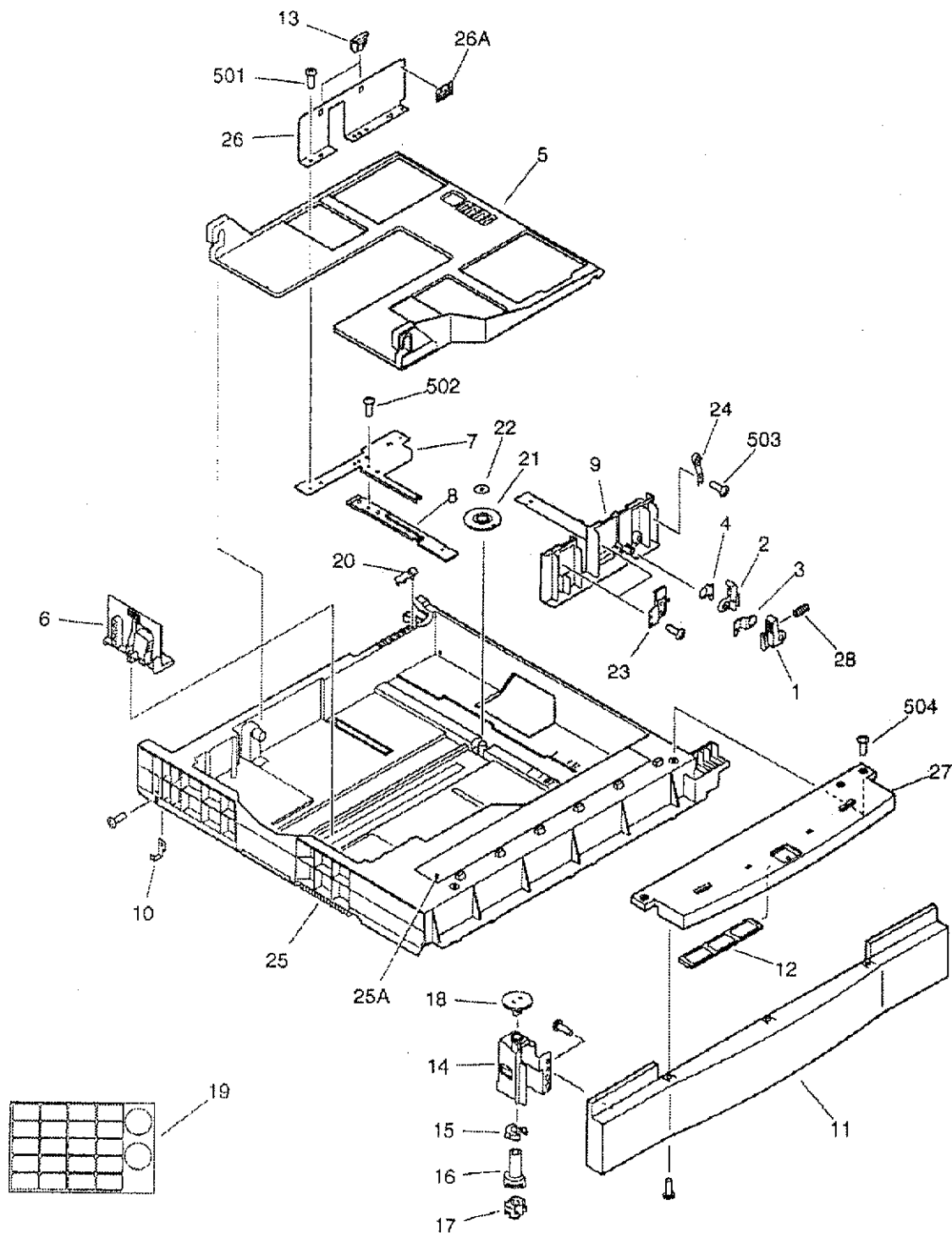

FIGURE & KEY NO.	PART NUMBER	R A N K	Q T Y	DESCRIPTION	SERIAL NUMBER / REMARKS
300 -	NPN		RF	CASSETTE カセット	
1	FA9 - 3311 - 000		1	BLOCK, STOP, 1 ストッパ ブロック (1)	
2	FA9 - 3312 - 000		1	BLOCK, STOP, 2 ストッパ ブロック (2)	
3	FA9 - 3313 - 000		1	PLATE, STOP, 1 ストッパ板 (1)	
4	FA9 - 3314 - 000		1	PLATE, STOP, 2 ストッパ板 (2)	
5	FB3 - 2922 - 000		1	PLATE, PAPER LIFTING 中板	
6	FB3 - 2923 - 020		1	PLATE, PAPER SIZE END 後端規制板	
7	FB3 - 2926 - 000		1	PLATE, SIDE END サイド規制基台	
8	FB3 - 2927 - 000		1	RACK, MANUAL ラック	
9	FB3 - 2928 - 000		1	PLATE, SIZE END, FRONT サイド規制板 (前)	
10	FB3 - 2930 - 000		2	PLATE, STOP ストッパ プレート	
11	FB3 - 2931 - 000		1	COVER, CASSETTE カセット カバー	
12	FB3 - 2933 - 000		1	PLATE, SIZE サイズ プレート	
13	FB3 - 2934 - 000		2	CLAW, SIDE サイド爪	
14	FB3 - 2940 - 000		1	HINGE, CAM カム ヒンジ	
15	FB3 - 2941 - 000		1	CAM, SIZE SENSOR, 1 サイズ検知カム (1)	
16	FB3 - 2942 - 000		1	CAM, SIZE SENSOR, 2 サイズ検知カム (2)	
17	FB3 - 2943 - 000		1	CAM, SIZE SENSOR, 3 サイズ検知カム (3)	
18	FB3 - 2944 - 000		1	KNOB, CASSETTE SIZE SENSOR カセット サイズ検知つまみ	
19	FB3 - 2952 - 000		1	LABEL, "CASSETTE SIZE" カセット サイズ ラベル	
20	FB3 - 2953 - 000		1	BLOCK, SLIDER スライダ	
21	FB3 - 2955 - 000		1	GEAR, 20T 20T ギア	
22	FB3 - 2956 - 000		1	RING, GEAR STOP ギア押え	
23	FF5 - 4491 - 000		2	BLOCK, SIDE, 2 サイド コマ (2)	
24	FF5 - 4548 - 030		1	BLOCK, SIDE, 1 サイド コマ (1)	
25	FF5 - 4567 - 000		1	BODY, CASSETTE カセット機	LARGE SIZE
	FF5 - 4568 - 000		1	BODY, CASSETTE カセット機	MIDDLE SIZE
25 A	FB3 - 2951 - 000		1	LABEL, "PAPER SUPPLY" 用紙供給ラベル	
26	FF5 - 4569 - 020		1	PLATE, SIDE END, REAR サイド規制板 (後)	
26 A	FS6 - 8116 - 000		1	LABEL, "PAPER HEIGHT" 用紙制限ラベル	





給紙部(2/2)

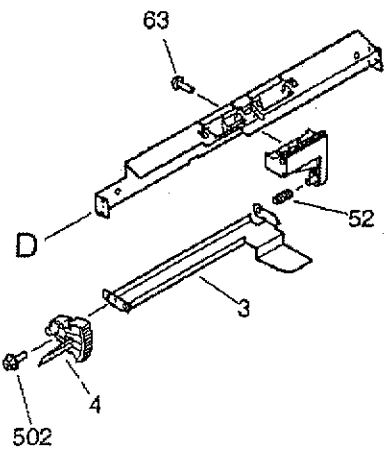
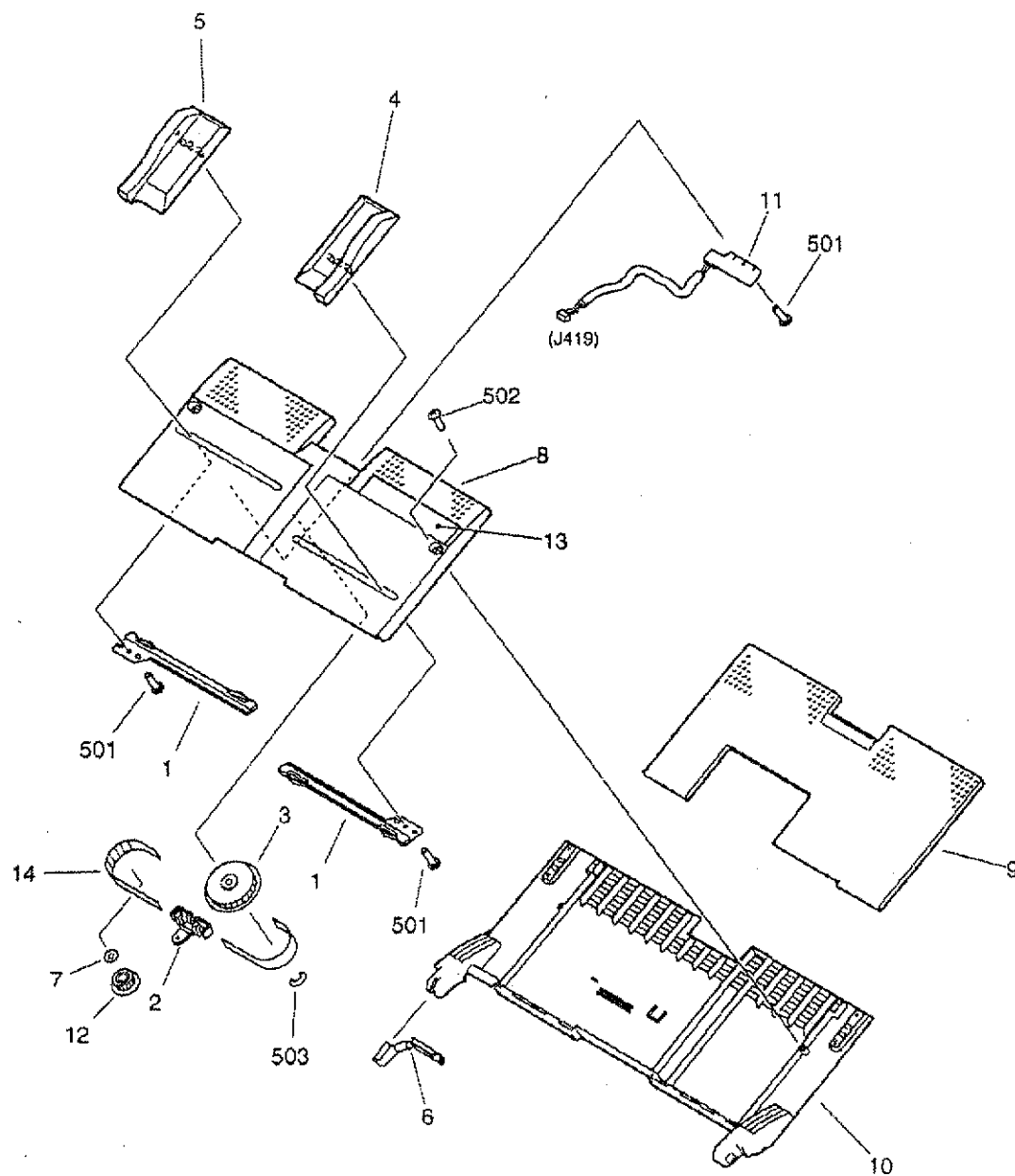

FIGURE & KEY NO.	PART NUMBER	R A N K	Q T Y	DESCRIPTION	SERIAL NUMBER / REMARKS
310 -	FG8 - 0451 - 000		1	PAPER PICK-UP ASSEMBLY 給紙部	SEE NOTE
1	FB3 - 2849 - 000		1	ROLLER, VERTICAL PATH 縦パス ローラ	
2	FB3 - 2850 - 000		1	ROLLER, PAPER FEED, UPPER 搬送ローラ (上)	
3	FB3 - 2855 - 000		1	PLATE, PAPER SUPPORT リフタ板	
4	FB3 - 2856 - 000		1	GEAR, RATCHET ラチェット ギア	
5	FB3 - 2863 - 000		1	LEVER, LIFTER, UPPER リフタ レバー (上)	
6	FB3 - 2864 - 000		1	LEVER, LIFTER, LOWER リフタ レバー (下)	
7	FB3 - 2868 - 020		2	CLAW, LIFTER LOCK リフタ ロック爪	
8	FB3 - 2880 - 000		1	FLAG, PAPER SENSOR, UPPER 紙検知センサ フラグ (上)	
9	FB3 - 2881 - 000		1	FLAG, PAPER SENSOR, LOWER 紙検知センサ フラグ (下)	
10	FB3 - 2894 - 020		1	GUIDE, LOWER CASSETTE カセット ガイド (下)	
11	FB3 - 2896 - 000		1	PLATE, BELT SUPPORT ベルト押え板	
12	FB3 - 2897 - 020		1	GUIDE, UPPER CASSETTE カセット ガイド (上)	
13	FB3 - 2898 - 020		1	SPRING, LEAF 板バネ	
14	FB4 - 2815 - 000		1	ROLLER, VERTICAL PATH 縦パス ローラ	
15	FB4 - 2816 - 000		1	COVER, FRAME フレーム カバー	
16	FB4 - 2817 - 000		2	MOUNT, SENSOR センサ取り付け台	
17	FB4 - 2987 - 000		1	CAM, PAPER PICK-UP ROLLER 給紙ローラ カム	
18	FB4 - 3343 - 000		2	FLAG, RETRY SENSOR リトライ センサ フラグ	
19	FB4 - 5347 - 000		1	CAM, LIFT UP, UPPER リフト アップ カム (上)	
20	FB4 - 5348 - 000		1	CAM, LIFT UP, LOWER リフト アップ カム (下)	
21	FB4 - 5349 - 000		2	SPRING, LEAF 板バネ	
22	FB4 - 5350 - 000		2	CLAW, LIFTER ARM リフタ アーム爪	
23	FB4 - 5364 - 000		1	ARM, LIFTER, UPPER リフタ アーム (上)	
24	FB4 - 5365 - 000		1	ARM, LIFTER, LOWER リフタ アーム (下)	
25	FB4 - 5366 - 000		1	LEVER, PICK LOCK, UPPER ピック ロック レバー (上)	
26	FB4 - 5367 - 000		1	LEVER, PICK LOCK, LOWER ピック ロック レバー (下)	
27	FF3 - 2974 - 000		1	CABLE, UPPER RETRY SENSOR リトライ センサ束線 (上)	J75,1607
28	FF3 - 2975 - 000		1	CABLE, LOWER RETRY SENSOR リトライ センサ束線 (下)	J76,1608
29	FF5 - 4524 - 020		1	PLATE, TENSION テンショナ	

FIGURE & KEY NO.	PART NUMBER	R A N K	Q T Y	DESCRIPTION	SERIAL NUMBER / REMARKS
310 - 30	FF5 - 4552 - 020		4	ROLLER, PAPER PICK-UP 給紙ローラ	M5 J1602
31	FF5 - 4634 - 020		2	ROLLER, PAPER SEPARATION 分離ローラ	
32	FF9 - 1614 - 000		1	ROLLER, PAPER FEED, LOWER 搬送ローラ (下)	
32A	FS6 - 0573 - 000		1	GEAR, 28T 28T ギア	
33	FH6 - 1477 - 000		1	MOTOR, STEPPING ステッピング モータ	
34	FH7 - 5770 - 000		1	CLUTCH, ELECTROMAGNETIC 電磁クラッチ	CL3 J1603
35	FH7 - 5772 - 000		1	SOLENOID ソレノイド	SL1 J1604
36	FH7 - 7394 - 000		2	PHOTO-INTERRUPTER フォトインタラプタ	PS18,19 J75,76
37	FS1 - 1512 - 000		4	BUSHING ブッシング	
38	FS5 - 1589 - 000		1	BUSHING ブッシング	
39	FS5 - 3619 - 000		1	GEAR PULLEY, 28T/50T 28T/50T ギア プーリ	
40	FS5 - 3620 - 000		1	GEAR PULLEY, 32T/50T 32T/50T ギア プーリ	
41	FS5 - 6487 - 000		2	SHIM ワッシャ	
42	FS6 - 0564 - 000		2	GEAR, 35T 35T ギア	
43	FS6 - 0565 - 000		2	GEAR, 42T 42T ギア	
44	FS6 - 0569 - 000		1	GEAR, 14T 14T ギア	
45	FS6 - 0570 - 000		1	GEAR, 35T/44T 35T/44T ギア	
46	FS6 - 0572 - 000		1	GEAR, 16T 16T ギア	
47	FS6 - 0574 - 000		1	GEAR, 38T 38T ギア	
48	FS6 - 0575 - 000		1	GEAR, 42T 42T ギア	
49	FS6 - 0576 - 000		1	GEAR, 66T 66T ギア	
50	FS6 - 2325 - 000		2	SPRING, TENSION ヒツバリ バネ	
51	FS6 - 2328 - 020		2	SPRING, TENSION ヒツバリ バネ	
52	FS6 - 2330 - 000		1	SPRING, COMPRESSION アッシュク バネ	
53	FS6 - 2331 - 000		1	SPRING, TENSION ヒツバリ バネ	
54	FS6 - 2900 - 000		2	SPRING, TENSION ヒツバリ バネ	
55	FS7 - 0100 - 000		1	GEAR, 16T 16T ギア	
56	FS7 - 0101 - 000		1	GEAR, 28T 28T ギア	
57	FS7 - 0103 - 000		1	GEAR, 35T 35T ギア	
58	FS7 - 0104 - 000		1	GEAR, 24T 24T ギア	



FIGURE 326 MULTI FEEDER TRAY ASSEMBLY  
マルチ手差しトレイ部



NOTE: This assembly does not include the part shown with key No. 13.  
注: このユニットにKey No. 13の部品は含まれません。

FIGURE & KEY NO.	PART NUMBER	R A N K	Q T Y	DESCRIPTION	SERIAL NUMBER / REMARKS
326 -	FG6 - 0575 - 000		1	MULTI FEEDER TRAY ASSEMBLY マルチ手差しトレイ部	
1	FB1 - 8619 - 000		2	RACK ラック バン	
2	FB1 - 8621 - 000		1	PLATE, LOCK ベルト ロック イタ	
3	FB1 - 8625 - 000		1	GEAR, 18T 18T ギア	
4	FB3 - 2825 - 000		1	SIDE PLATE, SIZE, FRONT サイド規制板 (前)	
5	FB3 - 2826 - 000		1	SIDE PLATE, SIZE, REAR サイド規制板 (後)	
6	FB3 - 2832 - 000		1	GUIDE, MULTI FEEDER CABLE マルチ束線ガイド	
7	FB3 - 2836 - 000		1	RING, BELT STOP ベルト押え	
8	FB4 - 3264 - 000		1	TRAY, MULTI FEED マルチ トレイ	
9	FB4 - 3265 - 000		1	TRAY, SLIDE スライド トレイ	
10	FF5 - 7086 - 000		1	COVER, MULTI FEED TRAY マルチ トレイ カバー	
11	FG5 - 6289 - 000		1	MULTI PAPER SIZE PCB ASSEMBLY マルチ紙サイズ検知回路基板	J419
12	FS5 - 3177 - 000		1	PULLEY, IDLER アイドラ プーリ	
13	FS5 - 8612 - 000		1	LABEL, SIZE サイズ ラベル	SEE NOTE AB SIZE
	FS5 - 8613 - 000		1	LABEL, SIZE サイズ ラベル	SEE NOTE AB/INCH SIZE
	FS5 - 8614 - 000		1	LABEL, SIZE サイズ ラベル	SEE NOTE A/INCH SIZE
	FS5 - 8615 - 000		1	LABEL, SIZE サイズ ラベル	SEE NOTE A SIZE
14	XF9 - 0393 - 000		1	BELT, TIMING タイミング ベルト	
501	XB4 - 7300 - 609		3	SCREW, TAPPING, TRUSS HEAD, M3X8 バイインド タッピン ネジ	
502	XB4 - 7401 - 007		2	SCREW, TAPPING, TRUSS HEAD, M4X10 バイインド タッピン ネジ	
503	XD2 - 2100 - 502		1	RING, GRIP グリッパ リング	

搬送部



FIGURE & KEY NO.	PART NUMBER	R A N K	Q T Y	DESCRIPTION	SERIAL NUMBER / REMARKS
330 -	FG6 - 0457 - 000		1	PAPER FEEDER ASSEMBLY 搬送部	
1	FB3 - 3105 - 000		2	PULLEY, PAPER FEED 搬送プーリ	
2	FB3 - 3107 - 000		2	ROLLER, BELT IDLER, 1 従動コロ (1)	
3	FB4 - 2827 - 000		6	ARM, ROLLER HOLDER コロ受けアーム	
4	FB4 - 2830 - 000		2	BELT, PAPER FEED 搬送ベルト	
5	FB4 - 2832 - 000		2	ROLLER, BELT IDLER, 2 従動コロ (2)	
6	FF3 - 2994 - 000		1	CABLE, GROUNDING アース束線	
7	FF5 - 6932 - 000		1	PLATE, SWING 揺動板	
8	FH6 - 1480 - 000		1	FAN, PAPER FEED 搬送ファン	FM1 J2
9	FS5 - 1590 - 000		3	BUSHING ブッシング	
10	FS6 - 2342 - 000		1	SPRING, COMPRESSION アッシュク バネ	
11	FS6 - 2783 - 000		1	SPRING, TENSION ヒツバリ バネ	
12	FS7 - 0054 - 000		1	GEAR, 56T 56T ギア	
13	FS7 - 0055 - 000		1	GEAR, 41T 41T ギア	
14	RS5 - 1193 - 000		1	BUSHING ブッシング	
15	XA9 - 0870 - 000		4	SCREW, M4X10 タイト ネジ	
16	XD9 - 0121 - 000		3	PIN, DOWEL ヘイコウ ピン	
501	XB3 - 6300 - 609		5	SCREW, RS, M3X8 RS タイト ネジ	
502	XD2 - 1100 - 502		3	RING, E E リング	

**FIGURE 335** LOWER PAPER FEEDER ASSEMBLY  
下搬送部

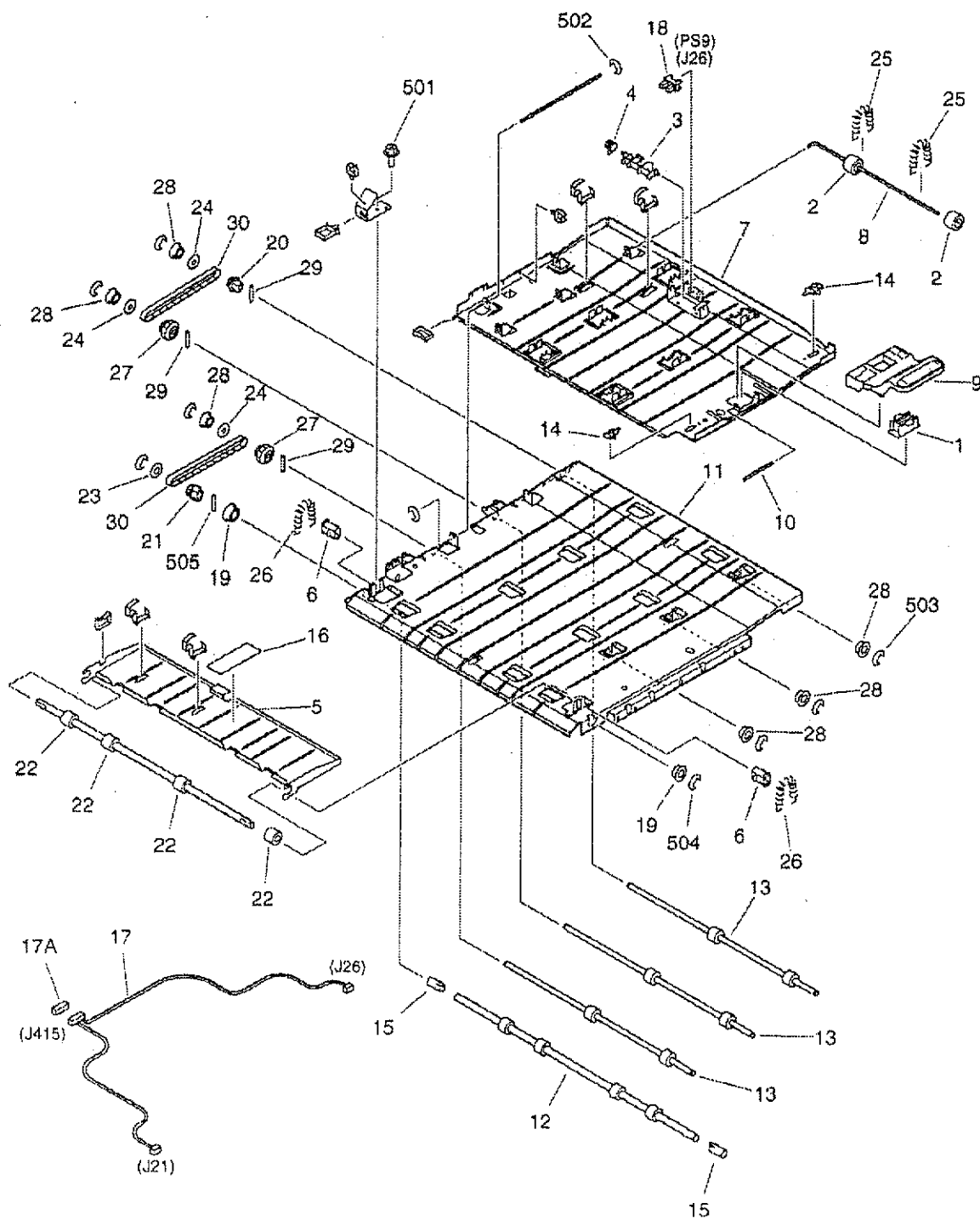

NOTE: This assembly does not include the parts shown with key No. 9 and 10.  
注: このユニットにKey No. 9、10の部品は含まれません。

FIGURE & KEY NO.	PART NUMBER	R A N K	Q T Y	DESCRIPTION	SERIAL NUMBER / REMARKS
335 -	FG6 - 0482 - 000		1	LOWER PAPER FEEDER ASS'Y 下搬送部	
1	FB3 - 2997 - 000		1	MAGNET CATCH マグネット キャッチ	
2	FB3 - 3162 - 000		6	ROLLER, EXTERNAL DELIVERY, 1 外搬紙コロ (1)	
3	FB4 - 2934 - 000		1	FLAG, DUPLEXING P. FEED SENSOR 両面搬送センサ フラッグ	
4	FB4 - 2935 - 000		1	SPRING, TORSION ネジリ バネ	
5	FB4 - 2936 - 000		1	GUIDE, PAPER FEED, UPPER, 2 搬送上ガイド (2)	
6	FB4 - 2939 - 000		2	BUSHING, INLET FEED 搬送入口軸受	
7	FB4 - 2940 - 000		1	GUIDE, PAPER FEED, UPPER, 1 搬送上ガイド (1)	
8	FB4 - 2941 - 000		3	SHAFT, PAPER FEED ROLLER 搬送コロ軸	
9	FB4 - 2943 - 000		1	HANDLE, PAPER FEEDER 搬送把手	SEE NOTE
10	FB4 - 2944 - 000		1	SHAFT, HANDLE 把手軸	SEE NOTE
11	FB4 - 2945 - 000		1	GUIDE, PAPER FEED, LOWER 搬送下ガイド	
12	FB4 - 2946 - 000		1	ROLLER, DUPLEXING FEEDER, 1 両面搬送ローラ (1)	
13	FB4 - 2947 - 000		3	ROLLER, DUPLEXING FEEDER, 2 両面搬送ローラ (2)	
14	FB4 - 2955 - 000		2	SPACER, GUIDE ガイド スパース	
15	FB4 - 2957 - 000		2	COLLAR, INLET FEED 搬送入口カラー	
16	FB4 - 3304 - 000		1	LABEL, INSTRUCTION 搬送ガイド ラベル	
17	FF3 - 2996 - 000		1	CABLE, DUPLEXING FEEDER 両面搬送束線	J21,26,415
17 A	VS1 - 5057 - 006		1	CONNECTOR, SNAP TIGHT チュウケイ コネクタ	J415
18	FH7 - 7394 - 000		1	PHOTO-INTERRUPTER フォトインタラプタ	PS9 J26
19	FS1 - 1189 - 000		2	BUSHING ブッシング	
20	FS5 - 3640 - 000		1	PULLEY, 22T 22T プーリ	
21	FS5 - 3641 - 000		1	PULLEY, 22T 22T プーリ	
22	FS5 - 6587 - 000		4	ROLLER, INLET PAPER FEEDER 搬送入口コロ	
23	FS5 - 6589 - 000		1	FLANGE, PULLEY, 1 プーリ フランジ (1)	
24	FS5 - 6590 - 000		3	FLANGE, PULLEY, 2 プーリ フランジ (2)	
25	FS6 - 2810 - 000		6	SPRING, TENSION ヒツバリ バネ	
26	FS6 - 2811 - 000		2	SPRING, TENSION ヒツバリ バネ	
27	FS7 - 0093 - 000		2	GEAR, 20T/PULLEY, 22T 20T ギア/22T プーリ	
28	RS5 - 1058 - 000		6	BUSHING ブッシング	



レジスト前ガイド部

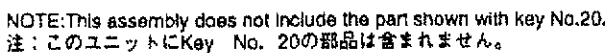
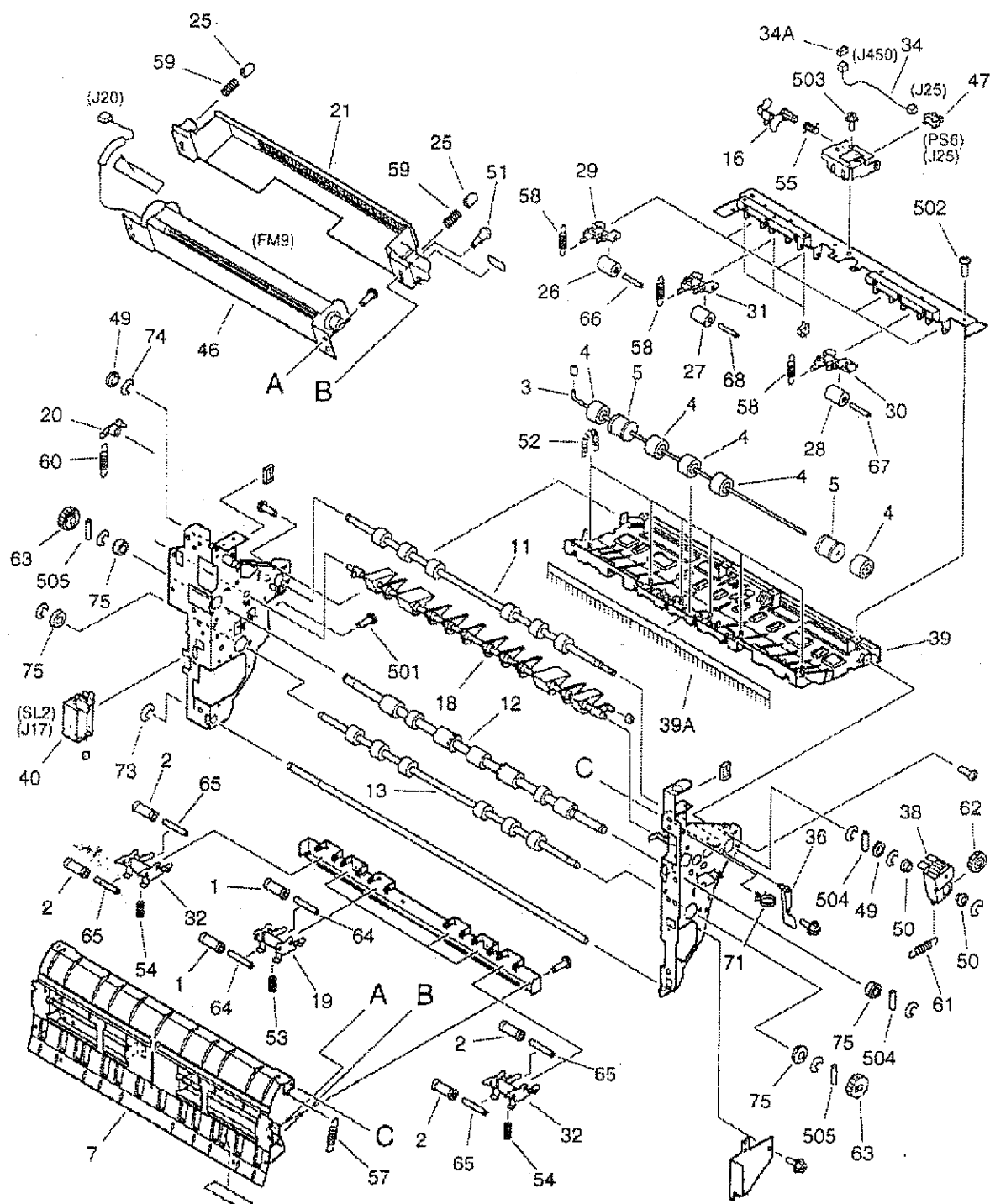

FIGURE & KEY NO.	PART NUMBER	R A N K	Q' T Y	DESCRIPTION	SERIAL NUMBER / REMARKS
341 -	FG6 - 0591 - 000		1	REGIST. FRONT GUIDE ASSEMBLY レジスト前ガイド部	
1	FB3 - 2647 - 020		1	ELIMINATOR, STATIC CHARGE 除電針	
2	FB3 - 2648 - 000		1	PLATE, SENSOR, FRONT センサ板 (前)	
3	FB3 - 2649 - 000		1	PLATE, SENSOR, REAR センサ板 (後)	
4	FB3 - 2651 - 030		1	GUIDE, REGISTRATION, LOWER レジスト前ガイド (下)	
5	FB3 - 2652 - 000		1	ROLLER, REGISTRATION レジスト ローラ	
6	FB3 - 2658 - 000		2	SPRING, TORSION ネジリ バネ	
7	FB3 - 2968 - 000		1	SUPPORT, SENSOR センサ押え	
8	FB4 - 3312 - 000		1	SHEET, REGIST. FRONT, LARGE レジ前シート (大)	
9	FB4 - 3314 - 000		1	SPRING, LEAF 板バネ	
10	FB4 - 3341 - 000		1	ARM, SENSOR, 1 センサ アーム (1)	
11	FB4 - 3342 - 000		1	ARM, SENSOR, 2 センサ アーム (2)	
12	FF3 - 1172 - 000		1	CABLE, REGISTRATION, FRONT レジスト束線 (前)	J32~35,418
12A	WT2 - 5041 - 000		5	CLAMP, CABLE ケーブル クランプ	
13	FF3 - 1173 - 000		1	VARISTOR UNIT バリスタ ユニット	VZ1
14	FF5 - 4525 - 000		1	PLATE, SWING 揺動板	
15	FF5 - 6996 - 000		1	GUIDE, REGISTRATION, UPPER レジスト前ガイド (上)	
15A	FB3 - 2653 - 000		1	SHEET, UPPER GUIDE 上ガイド シート	
15B	FB4 - 3311 - 000		1	SHEET, LOWER GUIDE 下ガイド シート	
16	FH7 - 7312 - 000		4	PHOTO-INTERRUPTER フォトインタラプタ	PS3,4,11,12 J35,33,32,34
17	FS2 - 0441 - 000		2	GEAR, 28T 28T ギア	
18	FS5 - 1594 - 020		1	BUSHING ブッシング	
19	FS7 - 0058 - 000		1	GEAR, 28T 28T ギア	
20	VS1 - 5057 - 012		1	CONNECTOR, SNAP TIGHT チュウケイ コネクタ	SEE NOTE J418
21	WT2 - 5026 - 000		1	CLIP, CABLE クランプ	
22	XA9 - 0626 - 000		7	SCREW, RS, M3X6 RS タイト ネジ	
23	XD9 - 0108 - 000		1	PIN, DOWEL ヘイコウ ピン	
24	XD9 - 0137 - 000		4	RING, E E リング	
25	XG3 - 8012 - 355		1	BEARING, BALL ボール ベアリング	
501	XB2 - 7300 - 607		1	SCREW, W/ WASHER, M3X6 バネツキ バインド ネジ	



**FIGURE 350 PAPER DELIVERY ASSEMBLY(1/2)**  
排紙部(1/2)



NOTE: This assembly does not include the parts shown with key No. 15 and 70.  
注: このユニットに Key No. 15, 70 の部品は含まれません。

**FIGURE 350** PAPER DELIVERY ASSEMBLY(2/2)  
排紙部(2/2)

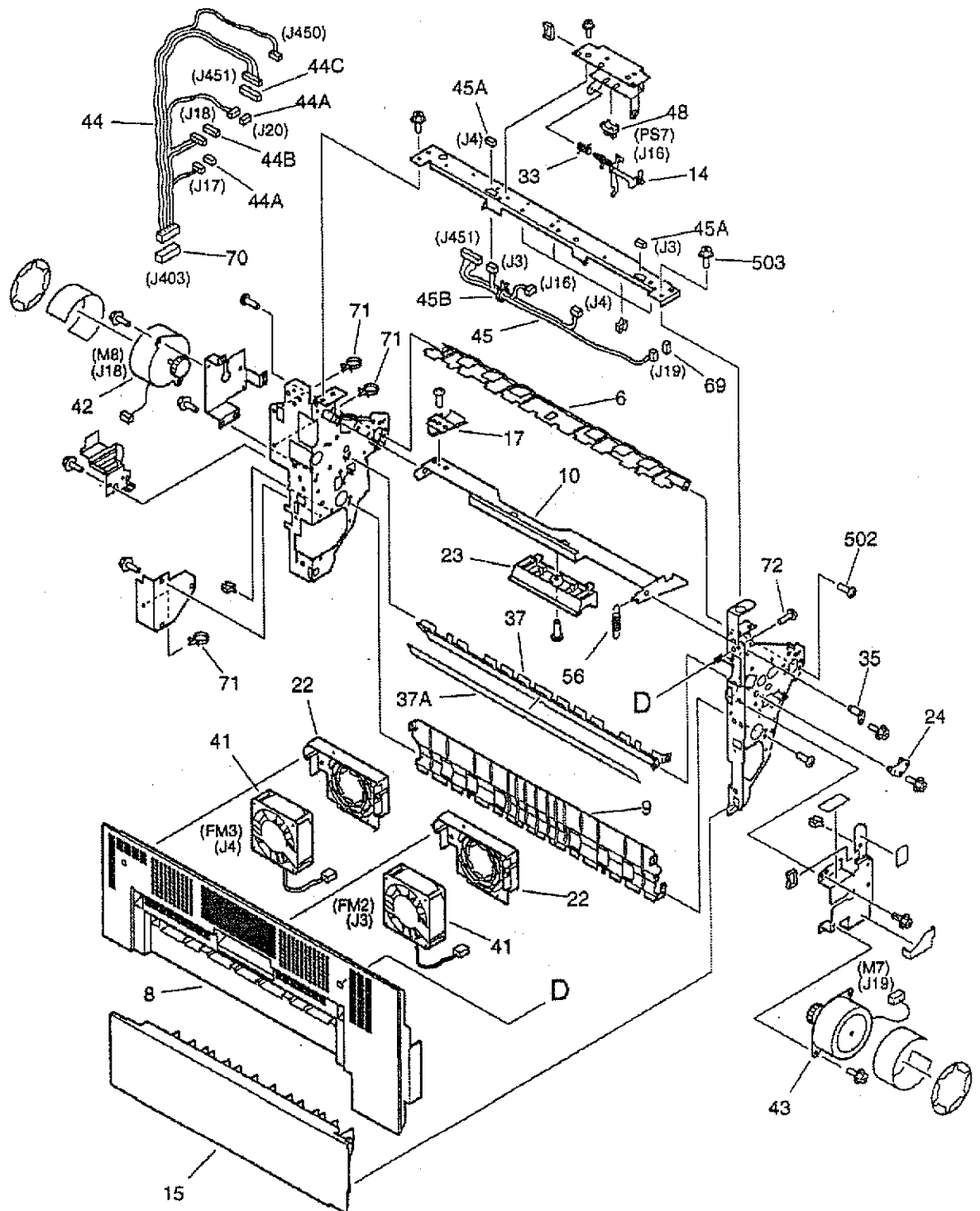
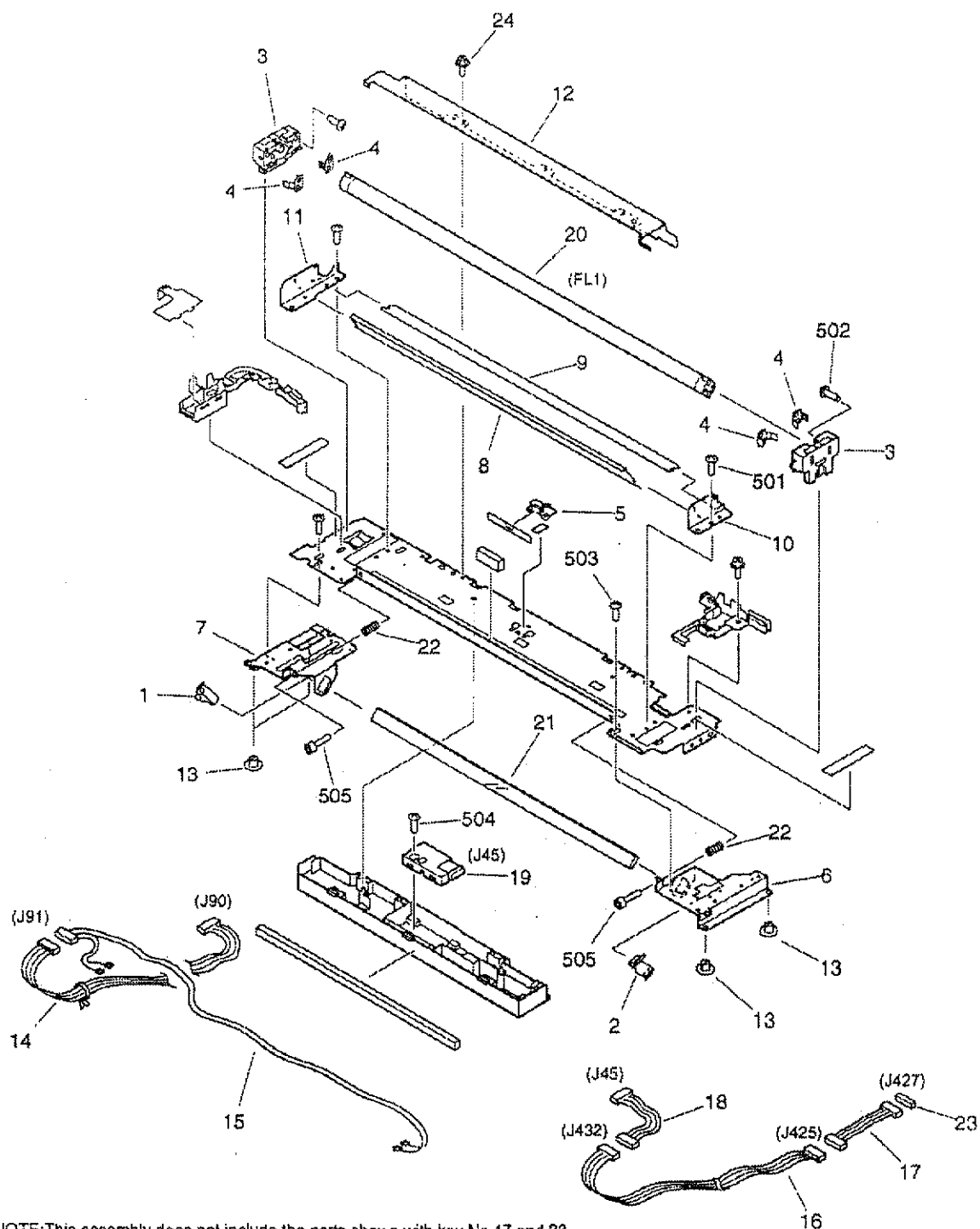

FIGURE & KEY NO.	PART NUMBER	R A N K	Q T Y	DESCRIPTION	SERIAL NUMBER / REMARKS
350 -	FG6 - 0472 - 000		1	PAPER DELIVERY ASSEMBLY 排紙部	
1	FB3 - 3119 - 000		4	ROLLER, CURL RELEASE カール取りコロ	
2	FB3 - 3119 - 000		8	ROLLER, CURL RELEASE カール取りコロ	
3	FB3 - 3161 - 020		1	SHAFT, EXTERNAL DELIVERY 外排紙軸	
4	FB3 - 3162 - 000		5	ROLLER, EXTERNAL DELIVERY, 1 外排紙コロ (1)	
5	FB3 - 3163 - 020		2	ROLLER, EXTERNAL DELIVERY, 2 外排紙コロ (2)	
6	FB4 - 2892 - 000		1	GUIDE, DELIVERY REVERSE, UPPER 排紙反転ガイド (上)	
7	FB4 - 2893 - 000		1	GUIDE, DELIVERY REVERSE, LOWER 排紙反転ガイド (下)	
8	FB4 - 2894 - 000		1	COVER, DELIVERY, UPPER 排紙カバー (上)	
9	FB4 - 2898 - 000		1	GUIDE, PAPER DELIVERY, LOWER 排紙ガイド (下)	
10	FB4 - 2900 - 000		1	HOOK, DELIVERY, 1 排紙フック (1)	
11	FB4 - 2901 - 000		1	ROLLER, INTERNAL DELIVERY 内排紙ローラ	
12	FB4 - 2902 - 000		1	ROLLER, EXTERNAL DELIVERY 外排紙ローラ	
13	FB4 - 2903 - 000		1	ROLLER, REVERSE 反転ローラ	
14	FB4 - 2904 - 000		1	FLAG, EXTERNAL SENSOR 外排紙センサ フラッグ	
15	FB4 - 2912 - 000		1	COVER, DELIVERY, LOWER 排紙カバー (下)	SEE NOTE
16	FB4 - 2915 - 000		1	FLAG, INTERNAL SENSOR 内排紙センサ フラッグ	
17	FB4 - 2917 - 000		1	HOOK, DELIVERY, 2 排紙フック (2)	
18	FB4 - 2919 - 000		1	FLAPPER, DELIVERY 排紙フラップ	
19	FB4 - 2921 - 000		2	SUPPORT, CURL RELEASE ROLLER カール取りローラ支え	
20	FB4 - 2924 - 000		1	LINK, SOLENOID ソレノイド リンク	
21	FB4 - 3094 - 000		1	COVER, CURL FAN カール ファン カバー	
22	FB4 - 3095 - 000		2	COVER, EXHAUST FAN 排熱ファン カバー	
23	FB4 - 3099 - 000		1	HANDLE, DELIVERY 排紙把手	
24	FB4 - 3100 - 000		1	PIN, POSITIONING 位置決めピン	
25	FB4 - 3104 - 000		2	CAP. SPRING バネ キャップ	
26	FB4 - 3121 - 000		4	ROLLER, INTERNAL DELIVERY 内排紙コロ	
27	FB4 - 3121 - 000		1	ROLLER, INTERNAL DELIVERY 内排紙コロ	
28	FB4 - 3121 - 000		1	ROLLER, INTERNAL DELIVERY 内排紙コロ	
29	FB4 - 3122 - 000		4	ARM. ROLLER, 1 コロ アーム (1)	

FIGURE & KEY NO.	PART NUMBER	R A N K	Q T Y	DESCRIPTION	SERIAL NUMBER / REMARKS
350 - 30	FB4 - 3123 - 000		1	ARM, ROLLER, 2 コロ アーム (2)	
31	FB4 - 3124 - 000		1	ARM, ROLLER, 3 コロ アーム (3)	
32	FB4 - 3126 - 000		4	SUPPORT, CURL RELEASE ROLLER カール取りローラ支え	
33	FB4 - 3303 - 000		1	SPRING, TORSION ネジリ バネ	
34	FF3 - 2971 - 000		1	CABLE, INTERNAL DELIV. SENSOR 内排紙センサ束線	J25,450
34 A	VS1 - 5057 - 003		1	CONNECTOR, SNAP TIGHT チュウケイ コネクタ	J450
35	FF5 - 6943 - 000		1	PIN, POSITIONING 位置決めピン	
36	FF5 - 6944 - 000		1	PIN, POSITIONING 位置決めピン	
37	FF5 - 6946 - 000		1	CROSSMEMBER, FLAPPER フラップ ステイ	
37 A	FB4 - 2914 - 000		1	PAD, FLAPPER フラップ パッド	
38	FF5 - 6947 - 000		1	PLATE, SWING 揺動板	
39	FF5 - 6948 - 000		1	GUIDE, PAPER DELIVERY, UPPER 排紙ガイド (上)	
39 A	FB4 - 3098 - 000		1	ELIMINATOR, STATIC CHARGE 除電針	
40	FF5 - 6950 - 000		1	SOLENOID ソレノイド	SL2 J17
41	FF5 - 6951 - 000		2	FAN, COOLING 冷却ファン	FM2,3 J3,4
42	FF5 - 6961 - 000		1	MOTOR, STEPPING ステッピング モータ	M8 J18
43	FF5 - 6962 - 000		1	MOTOR, STEPPING ステッピング モータ	M7 J19
44	FG2 - 9528 - 000		1	CABLE, DELIVERY, REAR 排紙後束線	J17,18,20, J403,450,451
44 A	VS1 - 5057 - 002		2	CONNECTOR, SNAP TIGHT チュウケイ コネクタ	J17,20
44 B	VS1 - 5057 - 006		1	CONNECTOR, SNAP TIGHT チュウケイ コネクタ	J18
44 C	VS1 - 5057 - 013		1	CONNECTOR, SNAP TIGHT チュウケイ コネクタ	J451
45	FG2 - 9529 - 000		1	CABLE, DELIVERY, UPPER 排紙上束線	J3,4,16,19,451
45 A	VS1 - 5057 - 003		2	CONNECTOR, SNAP TIGHT チュウケイ コネクタ	J3,4
45 B	WT2 - 5041 - 000		1	CLAMP, CABLE ケーブル クランプ	
46	FH6 - 1482 - 000		1	FAN, CURL RELEASE カール取りファン	FM9 J20
47	FH7 - 7394 - 000		1	PHOTO-INTERRUPTER フォトインタラプタ	PS6 J25
48	FH7 - 7394 - 000		1	PHOTO-INTERRUPTER フォトインタラプタ	PS7 J16
49	FS1 - 1510 - 000		2	BUSHING ブッシング	
50	FS5 - 1592 - 000		2	BUSHING ブッシング	
51	FS5 - 9144 - 000		1	SCREW, STEPPED, M3X1.5 ダンビス	

FIGURE & KEY NO.	PART NUMBER	R A N K	Q T Y	DESCRIPTION	SERIAL NUMBER / REMARKS
350 - 52	FS6 - 2322 - 000		6	SPRING, TENSION ヒップバリ バネ	
53	FS6 - 2340 - 000		2	SPRING, COMPRESSION アッシュク バネ	
54	FS6 - 2340 - 000		4	SPRING, COMPRESSION アッシュク バネ	
55	FS6 - 2793 - 000		1	SPRING, TORSION ネジリ バネ	
56	FS6 - 2794 - 000		1	SPRING, TENSION ヒップバリ バネ	
57	FS6 - 2812 - 000		2	SPRING, TENSION ヒップバリ バネ	
58	FS6 - 2814 - 000		6	SPRING, TENSION ヒップバリ バネ	
59	FS6 - 2815 - 000		2	SPRING, COMPRESSION アッシュク バネ	
60	FS6 - 2817 - 000		1	SPRING, TENSION ヒップバリ バネ	
61	FS6 - 2818 - 000		1	SPRING, TENSION ヒップバリ バネ	
62	FS7 - 0083 - 000		1	GEAR, 18T 18T ギア	
63	FS7 - 0091 - 000		2	GEAR, 20T 20T ギア	
64	RA9 - 1106 - 000		4	SHAFT, CURL RELEASE ROLLER カール取りローラ軸	
65	RA9 - 1106 - 000		8	SHAFT, CURL RELEASE ROLLER カール取りローラ軸	
66	RA9 - 1106 - 000		4	SHAFT, CURL RELEASE ROLLER カール取りローラ軸	
67	RA9 - 1106 - 000		1	SHAFT, CURL RELEASE ROLLER カール取りローラ軸	
68	RA9 - 1106 - 000		1	SHAFT, CURL RELEASE ROLLER カール取りローラ軸	
69	VS1 - 5057 - 004		1	CONNECTOR, SNAP TIGHT チュウケイ コネクタ	J19
70	VS1 - 6319 - 026		1	CONNECTOR, SNAP TIGHT チュウケイ コネクタ	SEE NOTE J403
71	WT2 - 5041 - 000		8	CLAMP, CABLE ケーブル クランプ	
72	XA9 - 0605 - 000		4	SCREW, M4X8 タイト ネジ	
73	XD9 - 0131 - 000		1	RING, E E リング	
74	XD9 - 0137 - 000		10	RING, E E リング	
75	XG9 - 0094 - 000		4	BEARING, BALL ベアリング	
501	XB1 - 2300 - 409		2	SCREW, MACH., TRUSS HEAD, M3X4 バインド ネジ	
502	XB1 - 2300 - 609		14	SCREW, MACH., TRUSS HEAD, M3X6 バインド ネジ	
503	XB3 - 6300 - 609		27	SCREW, RS, M3X6 RS タイト ネジ	
504	XD3 - 2200 - 122		1	PIN, DOWEL ヘイコウ ピン	
505	XD3 - 2200 - 142		2	PIN, DOWEL ヘイコウ ピン	

FIGURE 400 MIRROR ASSEMBLY 1  
第1ミラー台部



NOTE: This assembly does not include the parts shown with key No. 17 and 23.  
注: このユニットにKey No. 17、23の部品は含まれません。

FIGURE & KEY NO.	PART NUMBER	R A N K	Q T Y	DESCRIPTION	SERIAL NUMBER / REMARKS
400 -	FG6 - 0596 - 000		1	MIRROR ASSEMBLY 1 第1ミラー台座	
1	FB1 - 6649 - 000		1	SPRING, LEAF, REAR 板バネ (後)	
2	FB1 - 6657 - 000		1	SPRING, MIRROR MOUNT ミラー台押えバネ	
3	FB2 - 1947 - 000		2	MOUNT, LAMP, FRONT ランプ支台 (前)	
4	FB2 - 1954 - 000		4	PLATE, CONTACT 電極バネ板	
5	FB2 - 1961 - 000		1	CAP, EXPOSURE CONTROL SENSOR 調光センサ キャップ	
6	FB3 - 2402 - 000		1	SUPPORT, MIRROR, FRONT ミラー支板 (前)	
7	FB3 - 2403 - 000		1	SUPPORT, MIRROR, REAR ミラー支板 (後)	
8	FB3 - 2404 - 000		1	REFLECTOR, UPPER 反射笠 (上)	
9	FB3 - 2405 - 000		1	REFLECTOR, LOWER 反射笠 (下)	
10	FB3 - 2406 - 000		1	SUPPORT, REFLECTOR, FRONT 反射笠支板 (前)	
11	FB3 - 2407 - 000		1	SUPPORT, REFLECTOR, REAR 反射笠支板 (後)	
12	FB3 - 2410 - 020		1	PLATE, LIGHT-BLOCKING 遮光板	
13	FB3 - 2411 - 000		4	PIN, SLIDE スライド ピン	
14	FF3 - 1138 - 000		1	CABLE, FLUORESCENT LAMP, 1 蛍光灯束線 (1)	J90,91
15	FF3 - 1139 - 000		1	CABLE, FLUORESCENT LAMP, 2 蛍光灯束線 (2)	J91
16	FF3 - 1140 - 000		1	CABLE, INTENSITY SENSOR, 1 調光センサ束線 (1)	J425,432
17	FF3 - 2998 - 000		1	CABLE, INTENSITY CONNECTING 調光中継束線	SEE NOTE J425,427
18	FF3 - 3020 - 000		1	CABLE, INTENSITY SENSOR, 2 調光センサ束線 (2)	J45,432
19	FG2 - 9719 - 000		1	INTENSITY SENSOR PCB ASSEMBLY 調光センサ回路基板	J45
20	FH7 - 3314 - 000		1	LAMP, FLUORESCENT 蛍光灯	FL1
21	FN5 - 4073 - 000		1	MIRROR UNIT, 1 ミラー (1)	
22	FS6 - 2341 - 000		2	SPRING, COMPRESSION アッシュク バネ	
23	VS1 - 5057 - 004		1	CONNECTOR, SNAP TIGHT チュウケイ コネクタ	SEE NOTE J427
24	XA9 - 0626 - 000		6	SCREW, RS, M3X6 RS タイト ネジ	
501	XB1 - 2300 - 405		3	SCREW, MACH., TRUSS HEAD, M3X4 バインド ネジ	
502	XB1 - 2300 - 607		4	SCREW, MACH., TRUSS HEAD, M3X6 バインド ネジ	
503	XB2 - 5300 - 609		4	SCREW, W/WASHER, M3X6 バネツキ バインド ネジ	
504	XB4 - 7300 - 609		1	SCREW, TAPPING, TRUSS HEAD, M3X6 バインド タッピン ネジ	
505	XB7 - 1030 - 149		2	SCREW, ALLEN HEAD, M3X14 ロッカウ アナツキ ボルト	

FIGURE 401 MIRROR ASSEMBLY 2  
第2ミラー台部

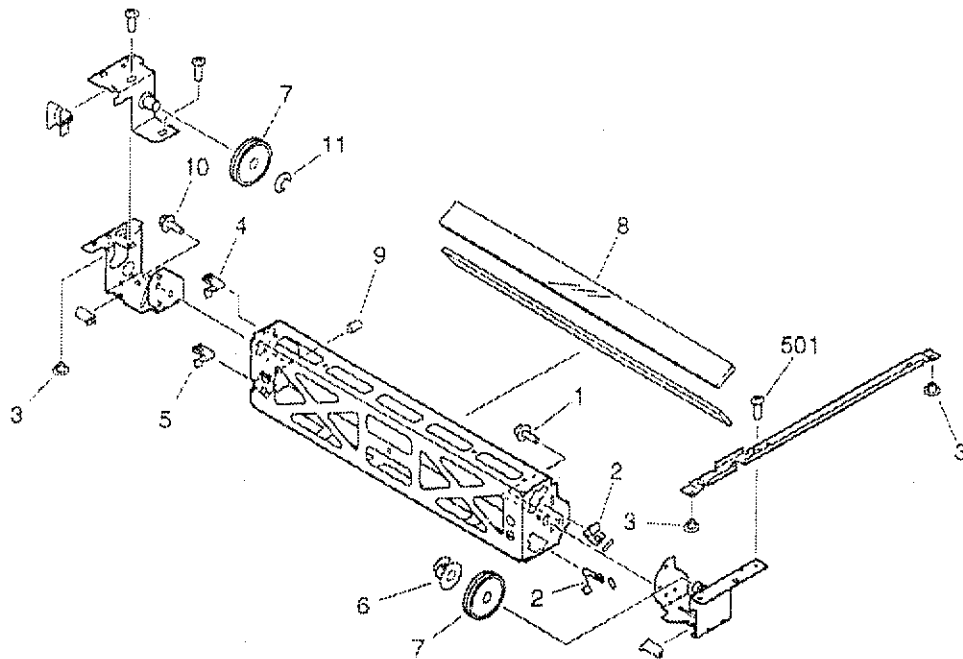

FIGURE & KEY NO.	PART NUMBER	RANK	QTY	DESCRIPTION	SERIAL NUMBER / REMARKS
401	FG6 - 0436 - 000	N	1	MIRROR ASSEMBLY 2 第2ミラー台部	
1	FA9 - 3336 - 000		2	SCREW, ALLEN HEAD, M3X8 ロックナット アナツキ ボルト	
2	FB1 - 6657 - 000		2	SPRING, MIRROR MOUNT ミラー台押えバネ	
3	FB3 - 2411 - 000		4	PIN, SLIDE スライド ピン	
4	FB3 - 2423 - 000		1	SPRING, LEAF 戻りバネ	
5	FB3 - 2424 - 000		1	SPRING, LEAF 戻りバネ	
6	FB4 - 2765 - 000		1	GUIDE, CABLE, 3 束線ガイド (3)	
7	FB4 - 2769 - 000		2	PULLEY プーリ	
8	FN5 - 4074 - 000		2	MIRROR UNIT, 2/3 ミラー (2/3)	
9	XA9 - 0425 - 000		1	SETSCREW, HEX SOCKET ロックナット アナツキ トメネジ	
10	XA9 - 0626 - 000		2	SCREW, RS, M3X6 RS タイト ネジ	
11	XD9 - 0137 - 000		1	RING, E E リング	
501	XB6 - 7300 - 409		4	SCREW, TP, M3X4 TP ネジ	

FIGURE 460 SCANNER ASSEMBLY  
スキャナ部

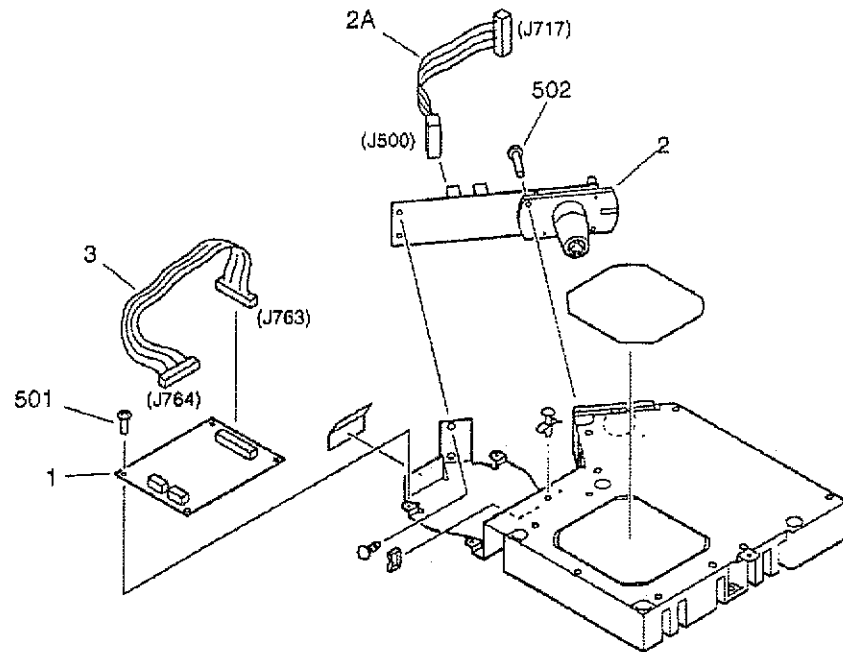

FIGURE & KEY NO.	PART NUMBER	RANK	QTY	DESCRIPTION	SERIAL NUMBER / REMARKS
460 -	FG6 - 0440 - 000		1	SCANNER ASSEMBLY スキャナ部	
1	FG2 - 9694 - 000		1	POLYGON MOTOR DRIVER PCB ASS'Y ポリゴン モータ ドライバ回路基板	
2	FG6 - 0441 - 000		1	LASER DRIVER PCB ASSEMBLY レーザ ドライバ回路基板	
2A	FG2 - 9693 - 000		1	CABLE, LASER/FP CONNECTING レーザ/イメージ プロセッサ中継束線	J500,717
3	FG6 - 2340 - 000		1	CABLE, POLYGON MOTOR ポリゴン モータ束線	J763,764
501	XB1 - 2300 - 609		8	SCREW,MACH.,TRUSS HEAD,M3X6 バインド ネジ	
502	XB1 - 2301 - 209		2	SCREW,MACH.,TRUSS HEAD,M3X12 バインド ネジ	

FIGURE 640 DEVELOPING ASSEMBLY  
現像器

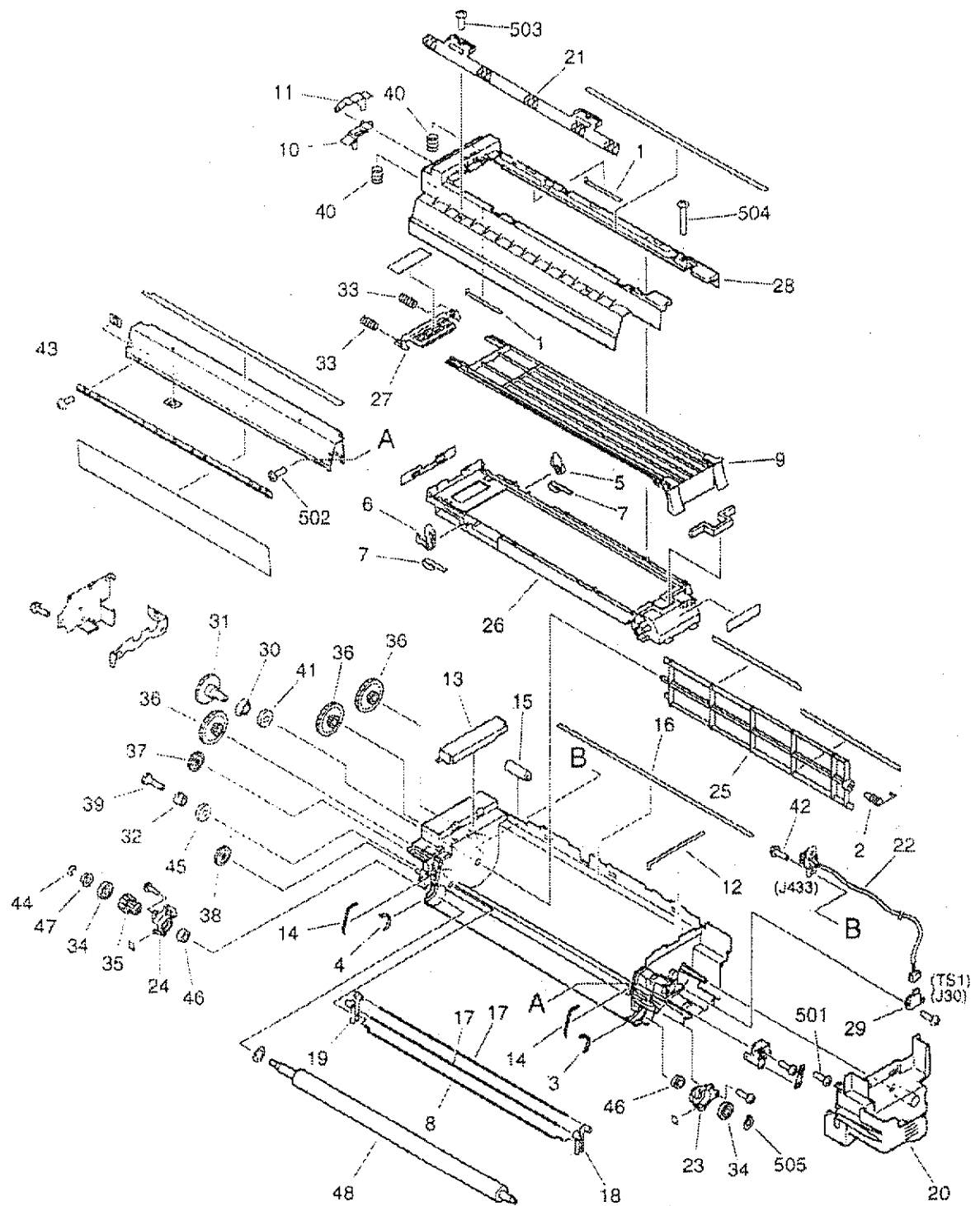
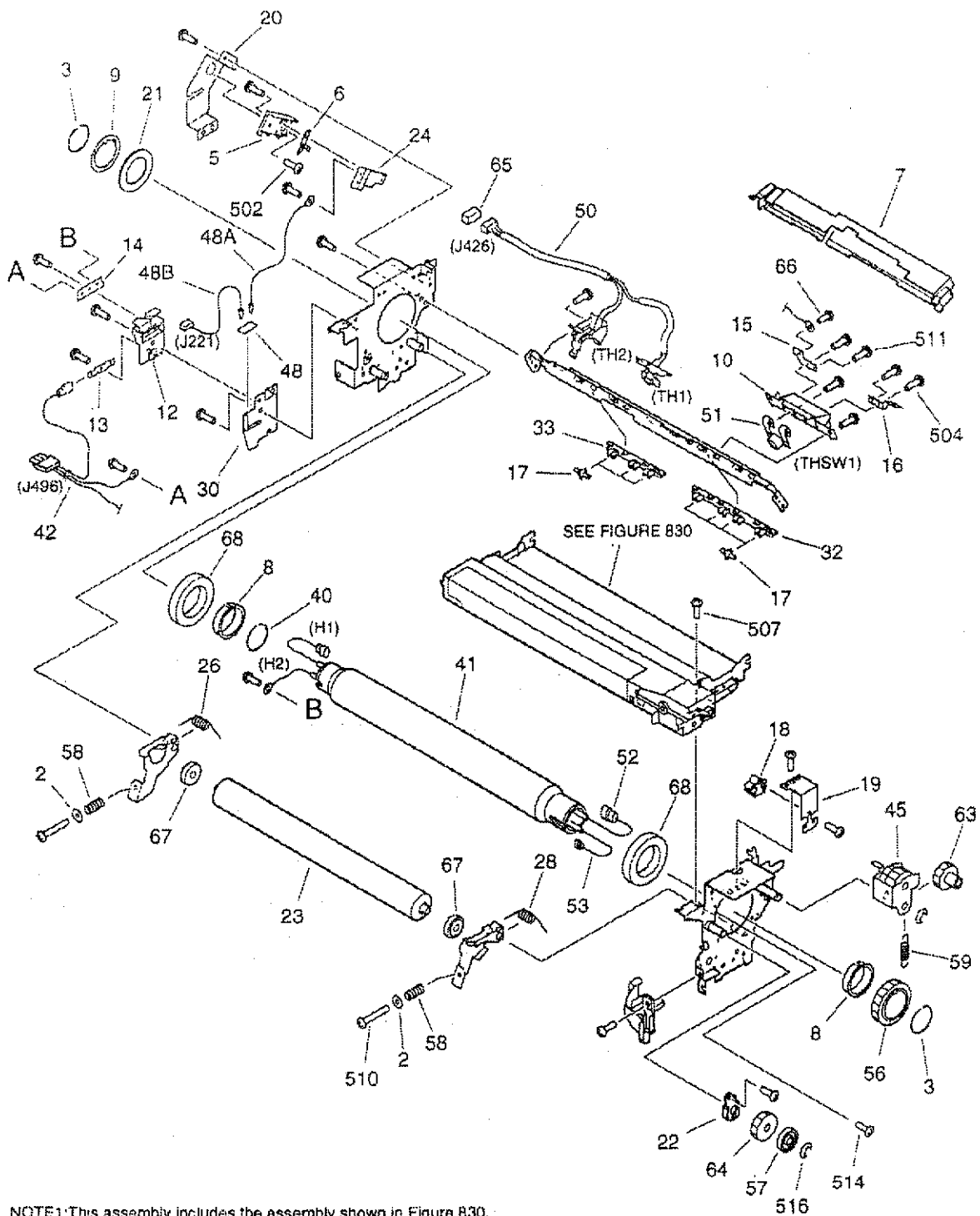

FIGURE & KEY NO.	PART NUMBER	R A N K	Q' T Y	DESCRIPTION	SERIAL NUMBER / REMARKS
640 -	FG6 - 0450 - 030		1	DEVELOPING ASSEMBLY 現像器	
1	FB1 - 5816 - 000		2	SPRING, LEAF 板バネ	
2	FB1 - 6710 - 000		1	SPRING, COMPRESSION アッシュク バネ	
3	FB1 - 6718 - 000		1	SEAL, FRONT 前部シール板 (前)	
4	FB1 - 6719 - 000		1	SEAL, REAR 後部シール板 (後)	
5	FB1 - 7218 - 000		1	LOCK, CARTRIDGE, RIGHT カートリッジ ロック (右)	
6	FB1 - 7219 - 000		1	LOCK, CARTRIDGE, LEFT カートリッジ ロック (左)	
7	FB1 - 7220 - 000		2	SPRING, LEAF 板バネ	
8	FB3 - 2679 - 000		1	ROD, STIRRING 攪拌棒	
9	FB3 - 2684 - 000		1	COVER, SLIDE スライド カバー	
10	FB3 - 2687 - 000		1	LOCK, REAR, LEFT 後ろロック (左)	
11	FB3 - 2688 - 000		1	LOCK, REAR, RIGHT 後ろロック (右)	
12	FB3 - 2691 - 000		1	SEAL, DEVELOPING, FRONT 容器シール (前)	
13	FB3 - 2692 - 000		1	SEAL, DEVELOPING, REAR 容器シール (後)	
14	FB3 - 2693 - 000		2	SEAL, DEVELOPING, SIDE 容器サイド シール	
15	FB3 - 2696 - 000		1	SEAL, RIB リブ シール	
16	FB3 - 2697 - 000		1	SEAL, DEVELOPING, BACK SIDE 容器シール (背面)	
17	FB3 - 2712 - 000		2	SHAFT, AUXILIARY 補助軸	
18	FB4 - 3057 - 000		1	SUPPORT, STIRRING, FRONT 攪拌支え台 (前)	
19	FB4 - 3058 - 000		1	SUPPORT, STIRRING, REAR 攪拌支え台 (後)	
20	FB4 - 5381 - 000		1	COVER, DEVELOPING, FRONT 現像前カバー	
21	FB5 - 0261 - 000		1	PLATE, SIDE SPACER 横スペーサ板	
22	FF3 - 1303 - 000		1	CABLE, TONER SENSOR トナー センサ束線	J30,433
23	FF5 - 4480 - 000		1	HOLDER, SLEEVE, FRONT スリーブホルダ (前)	
24	FF5 - 4481 - 000		1	HOLDER, SLEEVE, REAR スリーブホルダ (後)	
25	FF5 - 4482 - 020		1	ROD, STIRRING 攪拌棒	
26	FF5 - 4485 - 000		1	COVER, HOPPER, LOWER ホッパ カバー (下)	
27	FF5 - 4550 - 000		1	COVER, BUFFER バッファ カバー	
28	FF5 - 6927 - 000		1	COVER, HOPPER, UPPER ホッパ カバー (上)	
29	FH7 - 7422 - 000		1	SENSOR, TONER トナー センサ	TS1 J30

FIGURE & KEY NO.	PART NUMBER	R A N K	Q T Y	DESCRIPTION	SERIAL NUMBER / REMARKS
640 - 30	FS1 - 1594 - 000		1	BUSHING ブッシング	
31	FS5 - 0360 - 000		1	GEAR, 48T 48T ギア	
32	FS5 - 1212 - 000		1	BUSHING ブッシング	
33	FS5 - 2306 - 000		2	SPRING, COMPRESSION アッシュク バネ	
34	FS5 - 6448 - 000		2	ROLLER, 1 突き当てコロ (1)	
35	FS6 - 0552 - 000		1	GEAR, 16T/20T 16T/20T ギア	
36	FS6 - 0553 - 000		3	GEAR, 15T/48T 15T/48T ギア	
37	FS6 - 0579 - 000		1	GEAR, 26T 26T ギア	
38	FS6 - 0580 - 000		1	GEAR, 24T 24T ギア	
39	FS6 - 0592 - 000		1	GEAR, 14T 14T ギア	
40	FS6 - 2318 - 000		2	SPRING, COMPRESSION アッシュク バネ	
41	X71 - 9310 - 000		1	SEAL, OIL オイル シール	
42	XA9 - 0591 - 000		12	SCREW, M3X8 タイト ネジ	
43	XA9 - 0714 - 000		4	SCREW, M3X4 セムス ネジ	
44	XD9 - 0131 - 000		1	RING, E E リング	
45	XG9 - 0111 - 000		1	SEAL, OIL オイル シール	
46	XG9 - 0218 - 000		2	BEARING, BALL ボール ベアリング	
47	XG9 - 0262 - 000		1	BEARING, BALL, SUJ-2 P0 6MM ボール ベアリング	
48	FG6 - 0626 - 000		1	DEVELOPING CYLINDER UNIT 現像シリンダ ユニット	GP405, 355, 335, 315 IR400E, 400S IR330E, 330S
	FG5 - 9237 - 000		1	DEVELOPING SLEEVE ASSEMBLY 現像スリーブ ユニット	GP40, 35F, 35, 31F, 31
501	XB1 - 2300 - 605		1	SCREW, MACH., TRUSS HEAD, M3X6 バインド ネジ	
502	XB1 - 2300 - 805		2	SCREW, MACH., TRUSS HEAD, M3X8 バインド ネジ	
503	XB1 - 2300 - 807		2	SCREW, MACH., TRUSS HEAD, M3X8 バインド ネジ	
504	XB4 - 7301 - 609		4	SCREW, TAPPING, TRUSS HEAD, M3X16 バインド タッピン ネジ	
505	XD2 - 2100 - 802		1	RING, GRIP グリップ リング	

FIGURE 810 FIXING ASSEMBLY(1/2)  
定着器(1/2)



NOTE1: This assembly includes the assembly shown in Figure 830.  
NOTE2: This assembly does not include the part shown with key No.65.  
注1: このユニットはFigure830のユニットを含みます。  
注2: このユニットにKey No. 65の部品は含まれません。

FIGURE 810 FIXING ASSEMBLY(2/2)  
定着器(2/2)

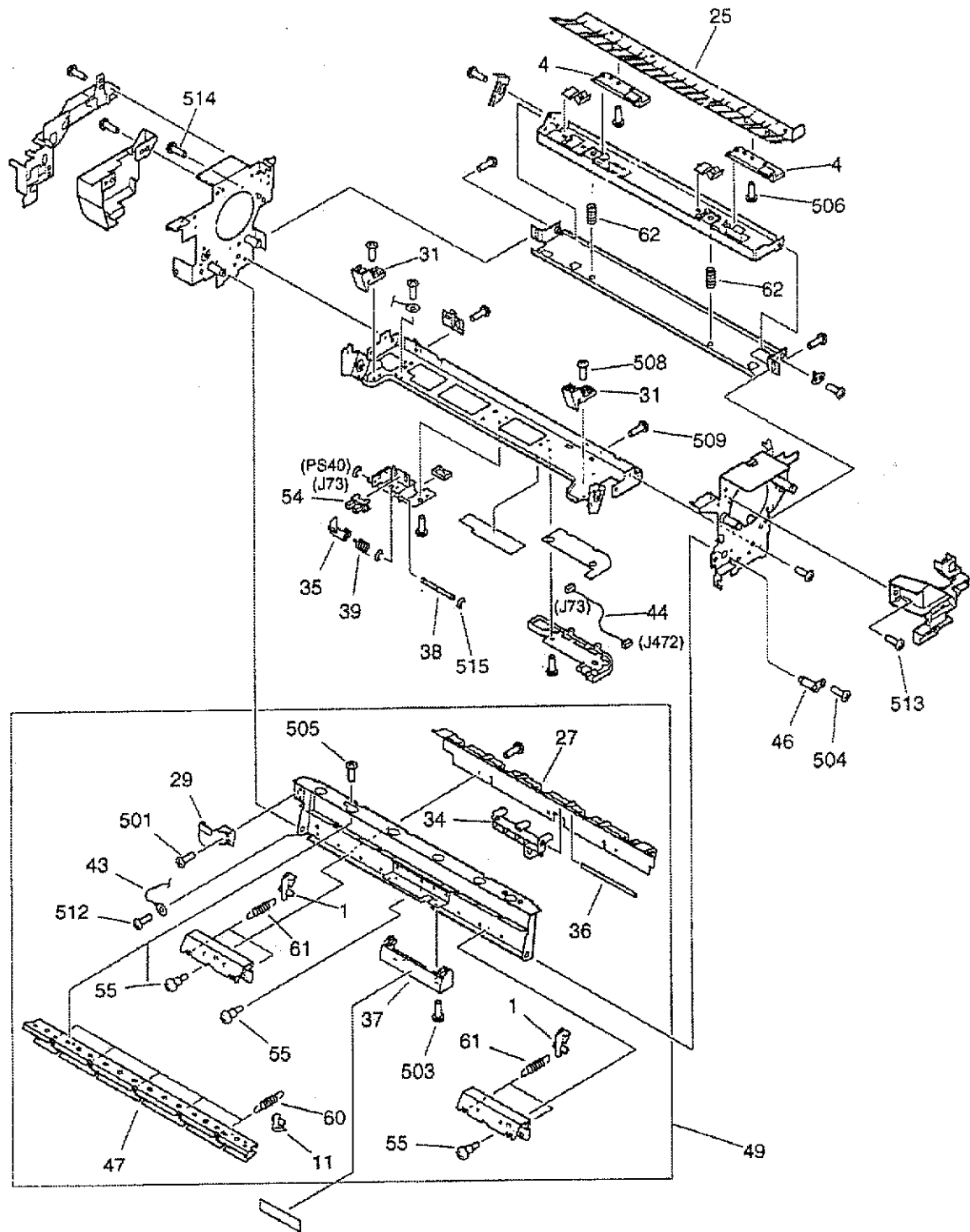

FIGURE & KEY NO.	PART NUMBER	R A N K	Q T Y	DESCRIPTION	SERIAL NUMBER / REMARKS
810 -	FG6 - 3879 - 000		1	FIXING ASSEMBLY 定着器	GP405,355,315 100V SEE NOTE 1
	FG6 - 0460 - 000		1	FIXING ASSEMBLY 定着器	GP40,35F,35,31F,31 100V SEE NOTE 1
	FG6 - 0461 - 000		1	FIXING ASSEMBLY 定着器	120V SEE NOTE 1
	FG6 - 0462 - 000		1	FIXING ASSEMBLY 定着器	220/240V SEE NOTE 1
	1 FA2 - 9037 - 000		4	CLAW, SEPARATION, LOWER 分離爪 (下)	
2	FA2 - 9078 - 000		2	WASHER, SPRING バネザ	
3	FA3 - 8894 - 000		2	RING, RETAINING トメワ	
4	FA5 - 2965 - 000		2	SUPPORT, GUIDE AUXILIARY ガイド補助板	
5	FB1 - 5934 - 000		1	MOUNT, ELECTRODE 電極基板	
6	FB1 - 5936 - 000		1	SPRING, LEAF 板バネ	
7	FB1 - 6820 - 020		1	COVER, SENSOR センサ カバー	
8	FB1 - 6823 - 000		2	BUSHING ブッシング	
9	FB1 - 6824 - 000		1	RING, BIAS バイアス リング	
10	FB1 - 6826 - 000		1	HOLDER, SWITCH スイッチホルダ	
11	FB1 - 7075 - 000		5	CLAW, SEPARATION, UPPER 分離爪 (上)	
12	FB1 - 8663 - 000		1	MOUNT, ELECTRODE 電極基板	
13	FB1 - 8664 - 000		1	TERMINAL, 1 電極 (1)	
14	FB1 - 8665 - 000		1	TERMINAL, 2 電極 (2)	
15	FB1 - 8668 - 000		1	TERMINAL, SWITCH, 1 サーモ スイッチ端子 (1)	
16	FB1 - 8669 - 000		1	TERMINAL, SWITCH, 2 サーモ スイッチ端子 (2)	
17	FB1 - 8776 - 000		7	ROWEL 拍車	
18	FB4 - 2856 - 000		1	HOLDER, HEATER, 1 ヒータホルダ (1)	
19	FB4 - 2857 - 000		1	HOLDER, HEATER, 2 ヒータホルダ (2)	
20	FB4 - 2858 - 000		1	HOLDER, HEATER, 3 ヒータホルダ (3)	
21	FB4 - 2859 - 000		1	PLATE, BIAS INSULATION バイアス絶縁板	
22	FB4 - 2860 - 000		1	PLATE, SWING, REAR 揺動突き当て板 (後)	
23	FB4 - 2867 - 000		1	ROLLER, FIXING, LOWER ローラ (下)	
24	FB4 - 2869 - 000		1	PLATE, ELECTRODE 電極挿入板	
25	FB4 - 2870 - 000		1	PLATE, PAPER INLET GUIDE 紙入口ガイド板	
26	FB4 - 2876 - 000		1	SPRING, TORSION ネジリバネ	

FIGURE & KEY NO.	PART NUMBER	R A N K	Q T Y	DESCRIPTION	SERIAL NUMBER / REMARKS
810 - 27	FB4 - 2882 - 000		1	GUIDE, LOWER SEPARATION 分離下ガイド	
28	FB4 - 2886 - 000		1	SPRING, TORSION ネジリ バネ	
29	FB4 - 2887 - 000		1	LEVER, RELEASE 解除把手	
30	FB4 - 2890 - 000		1	HOLDER, BIAS CONNECTING バイアス中継ホルダ	
31	FB4 - 3106 - 000		2	SUPPORT, SPRING ばね受け台	
32	FB4 - 3108 - 000		1	MOUNT, ROWEL, FRONT 拍車台 (前)	
33	FB4 - 3109 - 000		1	MOUNT, ROWEL, REAR 拍車台 (後)	
34	FB4 - 3175 - 000		1	ARM, SENSOR センサ アーム	
35	FB4 - 3176 - 000		1	FLAG, SENSOR センサ フラグ	
36	FB4 - 3178 - 000		1	SHAFT, SENSOR センサ軸	
37	FB4 - 3179 - 000		1	COVER, SENSOR センサ カバー	
38	FB4 - 3183 - 000		1	SHAFT, SENSOR FLAG センサ フラグ軸	
39	FB4 - 3184 - 000		1	SPRING, TORSION ネジリ バネ	
40	FB5 - 0287 - 000		1	RING, RETAINING 止め輪	
41	FB5 - 0289 - 000		1	ROLLER, FIXING 定着ローラ	
42	FF3 - 2985 - 000		1	CABLE, FIXING HEATER 定着ヒータ束線	J496
43	FF3 - 3016 - 000		1	CABLE, GROUNDING アース束線	
44	FF3 - 3021 - 000		1	CABLE, PAPER OUTLET SENSOR 定着出口センサ束線	J73,472
45	FF5 - 6935 - 000		1	PLATE, SWING 揺動板	
46	FF5 - 6942 - 000		1	PIN, POSITIONING 位置決めピン	
47	FF5 - 6987 - 000		1	GUIDE, UPPER SEPARATION 分離上ガイド	
48	FG2 - 9712 - 000		1	BIAS CONNECTING PCB UNIT バイアス中継回路基板	
48 A	FF3 - 2986 - 000		1	CABLE, FIXING BIAS 定着バイアス束線	
48 B	FF3 - 2987 - 000		1	CABLE, FIXING BIAS 定着バイアス束線	J221
49	FG6 - 0468 - 000		1	FIXING SEPARATION CLAW UNIT 定着分離爪ユニット	
50	FG6 - 3881 - 000		1	THERMISTOR UNIT サーミスタ ユニット	GP405,355,335,315 IR400E,400S IR330E,330S TH1,2 J426
	FG6 - 0470 - 000		1	THERMISTOR UNIT サーミスタ ユニット	GP40,35F,35,31F,31 TH1,2 J426
51	FG6 - 3882 - 000		1	THERMOSWITCH UNIT サーモスイッチ ユニット	GP405,355,335,315 IR400E,400S IR330E,330S THSW1

FIGURE & KEY NO	PART NUMBER	R A N K	Q T Y	DESCRIPTION	SERIAL NUMBER / REMARKS
810 - 51	FG6 - 0471 - 000		1	THERMOSWITCH UNIT サーモスイッチ ユニット	GP40,35F,35,31F,31 THSW1
52	FH7 - 4570 - 000		1	HEATER, MAIN メイン ヒータ	100V H1
	FH7 - 4571 - 000		1	HEATER, MAIN メイン ヒータ	120V H1
	FH7 - 4572 - 000		1	HEATER, MAIN メイン ヒータ	220/240V H1
53	FH7 - 4573 - 000		1	HEATER, SUB サブ ヒータ	100V H2
	FH7 - 4574 - 000		1	HEATER, SUB サブ ヒータ	120V H2
	FH7 - 4575 - 000		1	HEATER, SUB サブ ヒータ	220/240V H2
54	FH7 - 7394 - 000		1	PHOTO-INTERRUPTER フォトインタラプタ	PS40 J73
55	FS1 - 9010 - 000		3	SCREW, STEPPED, M3 ダンピス	
56	FS5 - 0379 - 000		1	GEAR, 45T 45T ギア	
57	FS5 - 0586 - 000		1	ROLLER, PAPER DELIVERY, CENTER 紙送りコロ (中)	
58	FS6 - 2801 - 000		2	SPRING, COMPRESSION アッシュク バネ	
59	FS6 - 2802 - 000		1	SPRING, TENSION ヒツバリ バネ	
60	FS6 - 2803 - 000		5	SPRING, TENSION ヒツバリ バネ	
61	FS6 - 2804 - 000		4	SPRING, TENSION ヒツバリ バネ	
62	FS6 - 2807 - 000		2	SPRING, COMPRESSION アッシュク バネ	
63	FS7 - 0097 - 000		1	GEAR, 26T 26T ギア	
64	FS7 - 0102 - 000		1	GEAR, 28T 28T ギア	
65	VS1 - 5057 - 005		1	CONNECTOR, SNAP TIGHT チャウケイ コネクタ	SEE NOTE 2 J426
66	XA9 - 0249 - 000		5	SCREW, M4X8 ビス	
67	XG9 - 0208 - 000		2	BEARING, BALL ボール ベアリング	
68	XG9 - 0356 - 000		2	BEARING ベアリング	
501	XB1 - 2300 - 409		1	SCREW, MACH., TRUSS HEAD, M3X4 バインド ネジ	
502	XB1 - 2300 - 609		7	SCREW, MACH., TRUSS HEAD, M3X6 バインド ネジ	
503	XB1 - 2300 - 609		2	SCREW, MACH., TRUSS HEAD, M3X6 バインド ネジ	
504	XB1 - 2400 - 609		22	SCREW, MACH., TRUSS HEAD, M4X6 バインド ネジ	
505	XB1 - 2400 - 609		4	SCREW, MACH., TRUSS HEAD, M4X6 バインド ネジ	
506	XB1 - 2400 - 609		2	SCREW, MACH., TRUSS HEAD, M4X6 バインド ネジ	
507	XB1 - 2400 - 609		2	SCREW, MACH., TRUSS HEAD, M4X6 バインド ネジ	
508	XB1 - 2400 - 809		2	SCREW, MACH., TRUSS HEAD, M4X8 バインド ネジ	

[illegible]

FIGURE 830 FIXING CLEANING ASSEMBLY  
定着クリーナ部

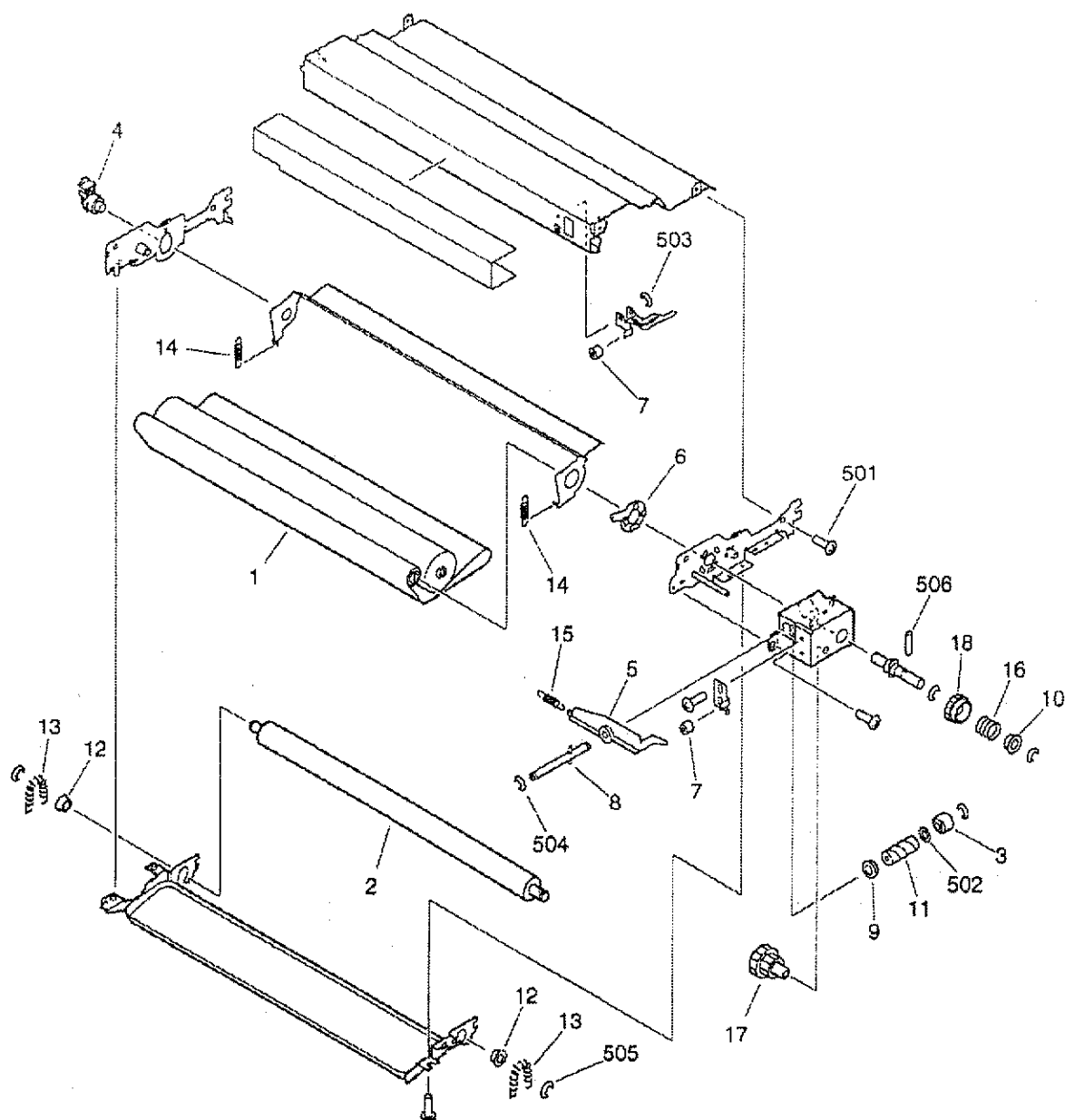

NOTE: This assembly is included in the assembly shown in Figure 810.  
注: このユニットはFigure 810のユニットに含まれます。

FIGURE & KEY NO.	PART NUMBER	R A N K	Q T Y	DESCRIPTION	SERIAL NUMBER / REMARKS
830 -	FG6 - 0469 - 000		1	FIXING CLEANING ASSEMBLY 定着クリーナ部	SEE NOTE
1	FA3 - 8908 - 000		1	CLEANING BELT, FIXING ROLLER ウェブ	
2	FA6 - 3063 - 000		1	ROLLER, PRESSURE 加圧ローラ	
3	FB1 - 6833 - 000		1	BUSHING ブッシング	
4	FB1 - 6835 - 020		1	SHAFT, SET セット軸	
5	FB4 - 3082 - 000		1	ARM, ONE-WAY ワンウェイ アーム	
6	FB4 - 3089 - 000		1	RING, WEB ROTARY SUPPORT ウェブ回転支えリング	
7	FB4 - 3190 - 000		2	PAD, SILENCER 消音パッド	
8	FF5 - 1187 - 000		1	SHAFT, WORM ウォーム軸	
9	FS1 - 1401 - 000		1	BUSHING ブッシング	
10	FS1 - 1485 - 000		1	BUSHING ブッシング	
11	FS5 - 0348 - 000		1	GEAR, WORM ウォーム ギア	
12	FS5 - 1809 - 000		2	BUSHING ブッシング	
13	FS6 - 2787 - 000		2	SPRING, TENSION ヒツバリ バネ	
14	FS6 - 2797 - 000		2	SPRING, TENSION ヒツバリ バネ	
15	FS6 - 2798 - 000		1	SPRING, TENSION ヒツバリ バネ	
16	FS6 - 2800 - 000		1	SPRING, COMPRESSION アッシュク バネ	
17	FS7 - 0098 - 000		1	GEAR, 21T/24T 21T/24T ギア	
18	FS7 - 0099 - 000		1	GEAR, 26T 26T ギア	
501	XB1 - 2400 - 609		10	SCREW, MACH., TRUSS HEAD, M4X6 バインド ネジ	
502	XD1 - 1106 - 235		1	SHIM ヒョウジュン ワッシャ	
503	XD2 - 1100 - 322		1	RING, E E リング	
504	XD2 - 1100 - 502		2	RING, E E リング	
505	XD2 - 1100 - 642		4	RING, E E リング	
506	XD3 - 2200 - 142		1	PIN, DOWEL ヘイコウ ピン	

FIGURE 900 PCB LOCATION DIAGRAM(1/2)  
回路基板配置図(1/2)

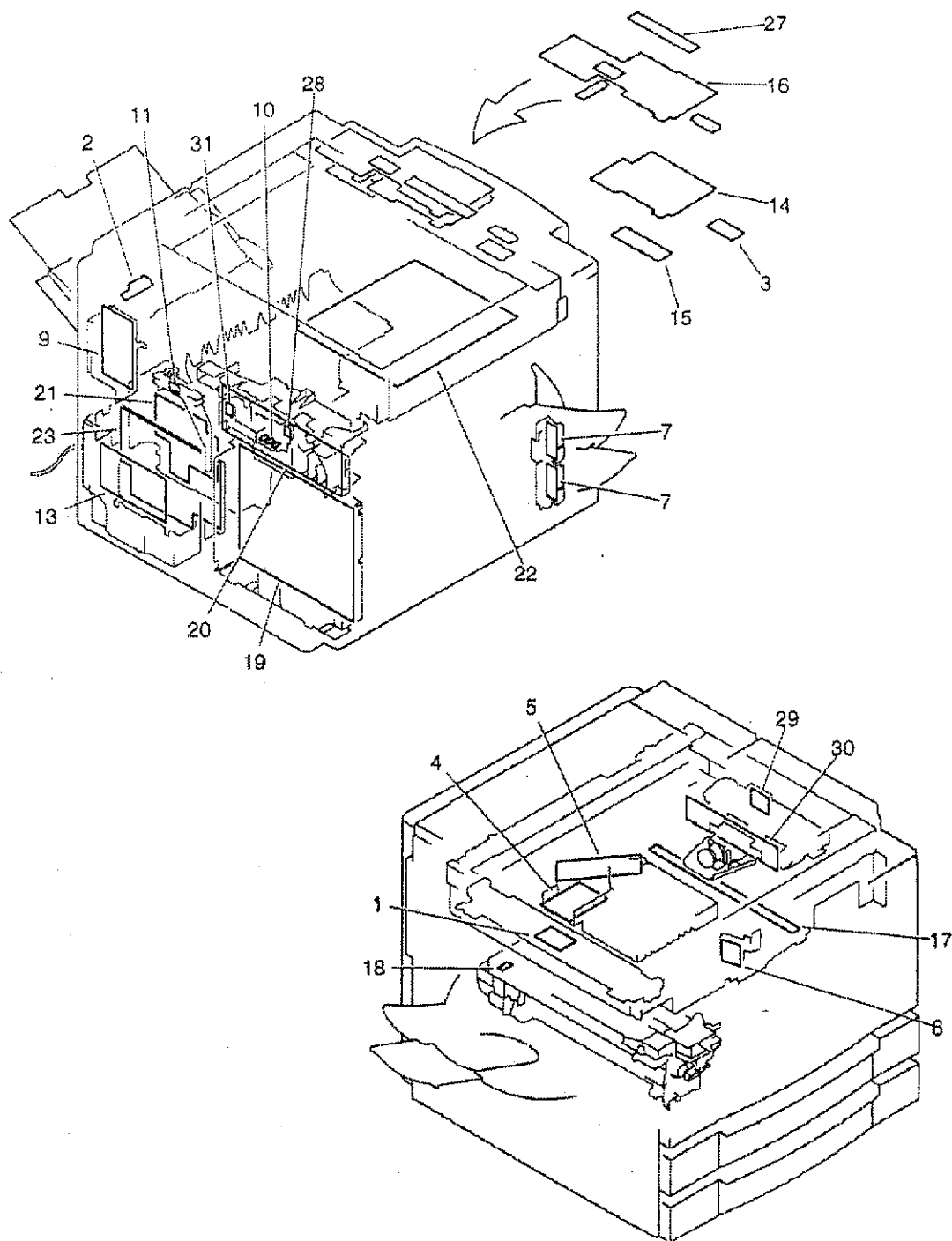
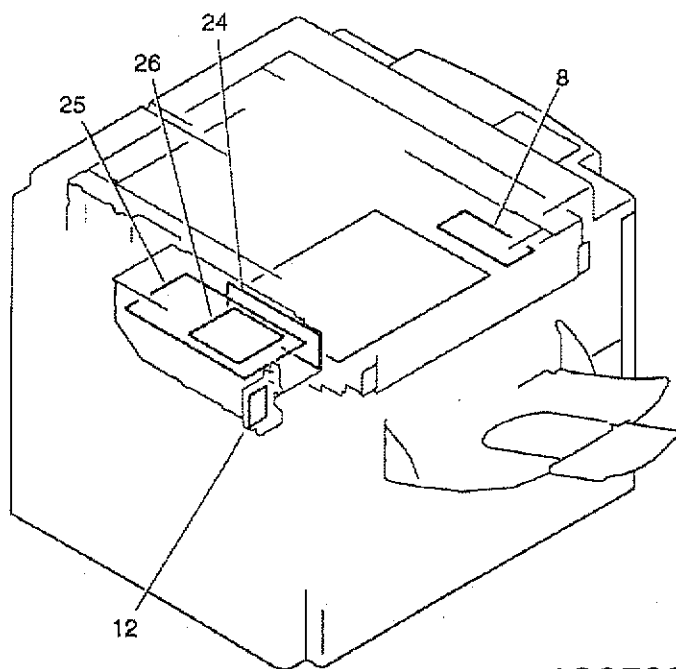

FIGURE 900 PCB LOCATION DIAGRAM(2/2)  
回路基板配置図(2/2)

GP35F/31F  
imageRUNNER 400E/330E



### ACCESSORIES

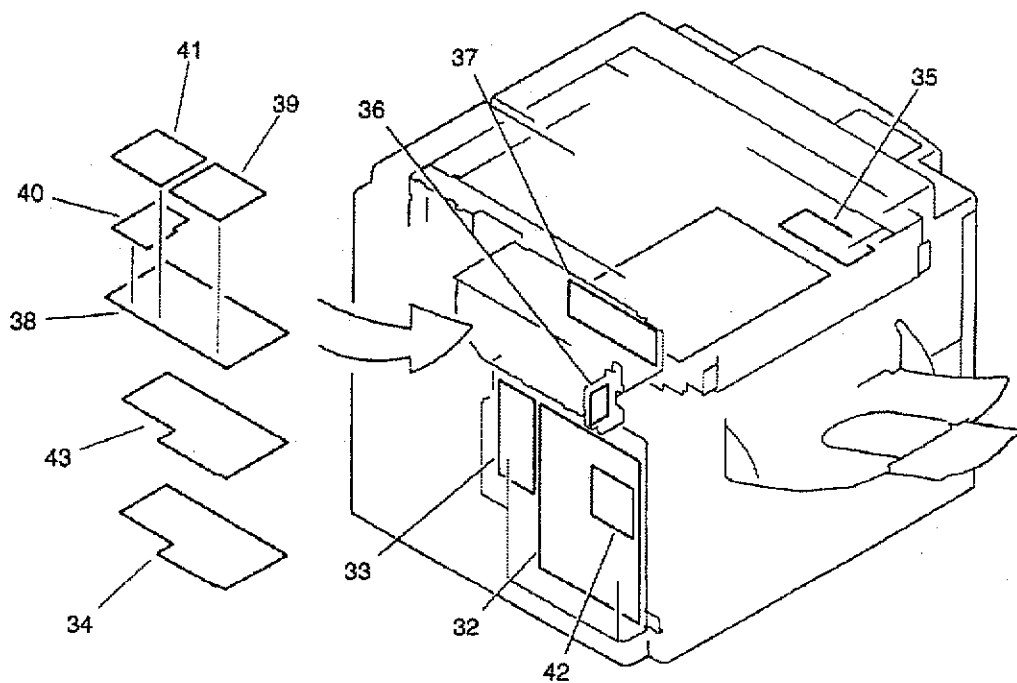

FIGURE & KEY NO.	PART NUMBER	R A N K	Q T Y	DESCRIPTION	SERIAL NUMBER / REMARKS
900 -	NPN		RF	PCB LOCATION DIAGRAM 回路基板配置図	
1	PCB		RF	INTENSITY SENSOR PCB ASSEMBLY 調光センサ回路基板	FIGURE 400-19
2	PCB		RF	MULTI PAPER SIZE PCB ASSEMBLY マルチ紙サイズ検知回路基板	FIGURE 326-11
3	PCB		RF	INVERTER PCB ASSEMBLY インバータ回路基板	FIGURE 926
4	PCB		RF	POLYGON MOTOR DRIVER PCB ASS'Y ポリゴン モータ ドライバ回路基板	FIGURE 460-1
5	PCB		RF	LASER DRIVER PCB ASSEMBLY レーザ ドライバ回路基板	FIGURE 460-2
6	PCB		RF	BEAM DETECTOR IC PCB ASSEMBLY ビーム デテクタIC回路基板	FIGURE 210-NPN
7	PCB		RF	CASSETTE SIZE SENSOR PCB ASS'Y サイズ検知回路基板	FIGURE 101-9D
8	PCB		RF	BATTERY BOARD PCB ASSEMBLY バッテリー ボード回路基板	FIGURE 991-12
9	PCB		RF	APC POWER SUPPLY PCB ASSEMBLY APC電源回路基板	FIGURE 105-19
10	PCB		RF	TRANSFER CONNECTOR PCB ASS'Y 転写コネクタ回路基板	FIGURE 105-NPN
11	PCB		RF	DEV. BIAS CONNECTING PCB ASS'Y 現像バイアス中継回路基板	FIGURE 105-20
12	PCB		RF	MODULAR JACK PCB ASSEMBLY モジュラ ジャック回路基板	FIGURE 991-10
13	PCB		RF	NOISE FILTER PCB ASSEMBLY ノイズ フィルタ回路基板	FIGURE 110-10 FIGURE 111-9
14	PCB		RF	CONTROL PANEL CPU PCB ASSEMBLY 操作CPU回路基板	FIGURE 920
15	PCB		RF	DOWN LOAD PCB ASSEMBLY ダウン ロード回路基板	FIGURE 130-30
16	PCB		RF	CONTROL PANEL KEY PCB ASSEMBLY 操作キー回路基板	FIGURE 925
17	PCB		RF	PRE-COND. LAMP PCB ASSEMBLY 前露光回路基板	FIGURE 210-32
18	PCB		RF	BIAS CONNECTING PCB ASSEMBLY バイアス中継回路基板	FIGURE 810-48
19	PCB		RF	DC POWER SUPPLY PCB ASSEMBLY 複合電源回路基板	FIGURE 910
20	PCB		RF	DC CONTROLLER PCB ASSEMBLY DCコントローラ回路基板	FIGURE 930
21	PCB		RF	PAPER PICK-UP PCB ASSEMBLY 給紙回路基板	FIGURE 940
22	PCB		RF	IMAGE PROCESSOR PCB ASSEMBLY イメージ プロセッサ回路基板	FIGURE 950
23	PCB		RF	LOW VOLTAGE PCB ASSEMBLY 低圧電源回路基板	FIGURE 105-22
24	PCB		RF	SYSTEM MOTHER PCB ASSEMBLY システム マザー回路基板	FIGURE 991-11 FIGURE 995-6
25	PCB		RF	FAX BOARD PCB ASSEMBLY FAXボード回路基板	FIGURE 992
26	PCB		RF	NCU BOARD PCB ASSEMBLY NCUボード回路基板	FIGURE 992-2
27	PCB		RF	FUNCTION KEY PCB ASSEMBLY ファンクション キー回路基板	FIGURE 130-31
28	PCB		RF	DRUM SENSOR PCB ASSEMBLY ドラム センサ回路基板	FIGURE 105-19
29	PCB		RF	HUMIDITY SENSOR PCB ASSEMBLY 湿度センサ回路基板	FIGURE 210-41

FIGURE & KEY NO.	PART NUMBER	R A N K	Q T Y	DESCRIPTION	SERIAL NUMBER / REMARKS
900 - 30	PCB		RF	CCD/ANALOG PROCESSOR PCB ASS'Y CCD/アナログ プロセッサ回路基板	FIGURE 210-33
31	PCB		RF	PRI. BIAS CONNECTING PCB ASS'Y 一次バイアス中継回路基板	FIGURE 105-11
32	PCB		RF	PS/PCL PRINTER BOARD PCB ASS'Y PS/PCLプリンタ ボード回路基板	SEE ACCESSORY FIGURE F90-6
	PCB		RF	LIPS PRINTER BOARD PCB ASS'Y LIPSプリンタ ボード回路基板	SEE ACCESSORY FIGURE U90
33	PCB		RF	PRINTER MOTHER PCB ASSEMBLY プリンタ マザー回路基板	SEE ACCESSORY FIGURE F90-10
34	PCB		RF	PDL INTERFACE PCB ASSEMBLY PDLインターフェース回路基板	FIGURE U90-3 SEE ACCESSORY FIGURE F95 FIGURE U95
35	PCB		RF	BATTERY BOARD PCB ASSEMBLY バッテリー ボード回路基板	SEE ACCESSORY FIGURE F97 FIGURE G10-14 FIGURE G12-7
36	PCB		RF	MODULAR JACK PCB ASSEMBLY モジュラ ジャック回路基板	SEE ACCESSORY FIGURE G10-12 FIGURE G12-6
37	PCB		RF	SYSTEM MOTHER PCB ASSEMBLY システム マザー回路基板	SEE ACCESSORY FIGURE G10-13 FIGURE G11-7
38	PCB		RF	FAX BOARD PCB ASSEMBLY FAXボード回路基板	SEE ACCESSORY FIGURE G90,92
39	PCB		RF	NCU BOARD PCB ASSEMBLY NCUボード回路基板	SEE ACCESSORY FIGURE G90-2 FIGURE G92-2
40	PCB		RF	MODEM PCB ASSEMBLY モデム回路基板	SEE ACCESSORY FIGURE G95-1
41	PCB		RF	NCU BOARD PCB ASSEMBLY NCUボード回路基板	SEE ACCESSORY FIGURE G95-3
42	PCB		RF	ETHERNET BOARD PCB ASSEMBLY イーサネット ボード回路基板	SEE ACCESSORY FIGURE N90
43	PCB		RF	SCSI BOARD PCB ASSEMBLY SCSIボード回路基板	SEE ACCESSORY FIGURE Y90

## 複合電源回路基板



FIGURE & KEY NO.	PART NUMBER	R A N K	Q T Y	DESCRIPTION	SERIAL NUMBER / REMARKS
910 -	FG6 - 0508 - 000		1	DC POWER SUPPLY PCB ASSEMBLY 複合電源回路基板	100V
	FG6 - 0530 - 000		1	DC POWER SUPPLY PCB ASSEMBLY 複合電源回路基板	120V
	FG6 - 0531 - 000		1	DC POWER SUPPLY PCB ASSEMBLY 複合電源回路基板	220/240V
	1 FF3 - 2940 - 000		1	CABLE, HIGH VOLTAGE, H 高圧束線 (H)	
	2 FF3 - 2941 - 000		1	CABLE, HIGH VOLTAGE, L 高圧束線 (L)	
F101	VD7 - 0218 - 001		1	FUSE, 125V, 8A ヒューズ	100/120V
	VD7 - 0644 - 001		1	FUSE, 250V, 4A ヒューズ	220/240V
L101	RH6 - 3032 - 000		1	COIL, 1MH, 10A コイル	100/120V
	FH6 - 3362 - 000		1	COIL, 8MH, 4A コイル	220/240V
L201	FH3 - 0849 - 000		1	INDUCTOR インダクタ	
L701	FH3 - 7165 - 000		1	INDUCTOR インダクタ	
Q606	FH4 - 1316 - 000		1	IC, UPD18001CW-538, MPU MPU	
R304	FH4 - 9169 - 000		1	RESISTOR, 44MOHM, 0.091W 抵抗	
R417	FH4 - 9163 - 000		1	RESISTOR, 2MOHM, 0.65W 抵抗	
R440	FH4 - 9200 - 000		1	RESISTOR, 180MOHM, 0.8W 抵抗	
R507	FH4 - 9199 - 000		1	RESISTOR, 80MOHM, 0.8W 抵抗	
RA400	FH4 - 9158 - 000		1	RESISTOR, 100KOHM, 1/6W 抵抗	
T101	FH3 - 0804 - 000		1	TRANSFORMER, CONVERTER コンバータ トランス	100/120V
	FH3 - 0805 - 000		1	TRANSFORMER, CONVERTER コンバータ トランス	220/240V
T102	FH3 - 0667 - 000		1	TRANSFORMER トランス	
T103	FH3 - 0713 - 000		1	TRANSFORMER トランス	100/120V
	FH3 - 0714 - 000		1	TRANSFORMER トランス	220/240V
T104	FH3 - 0665 - 000		1	TRANSFORMER トランス	100/120V
	FH3 - 0666 - 000		1	TRANSFORMER トランス	220/240V
T201	FH3 - 0668 - 000		1	TRANSFORMER トランス	
T300	FH3 - 0882 - 000		1	TRANSFORMER トランス	
T400	FH3 - 5222 - 000		1	TRANSFORMER トランス	
T502	FH3 - 5223 - 000		1	TRANSFORMER トランス	
T701	FH3 - 0821 - 000		1	TRANSFORMER トランス	

## 操作CPU回路基板

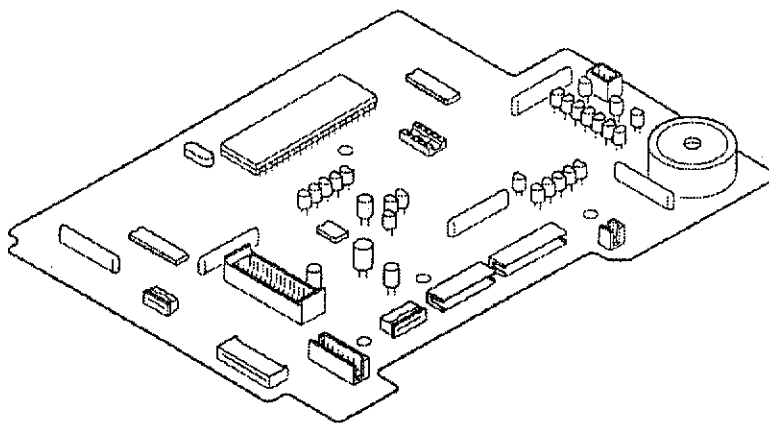

注：このユニットはFigure130のユニットに含まれます。

FIGURE & KEY NO.	PART NUMBER	R A N K	Q T Y	DESCRIPTION	SERIAL NUMBER / REMARKS
920 -	FG2 - 9635 - 000	N	1	CONTROL PANEL CPU PCB ASSEMBLY 操作CPU回路基板	SEE NOTE
BZ901	WR1 - 0055 - 000		1	BUZZER, PKB24SP-3301 ブザー	
Q919	FH4 - 3738 - 000		1	IC, MB89636RP-G-551-SH, MPU マイクロ コンピュータ	

**FIGURE 925** CONTROL PANEL KEY PCB ASSEMBLY  
操作キー回路基板

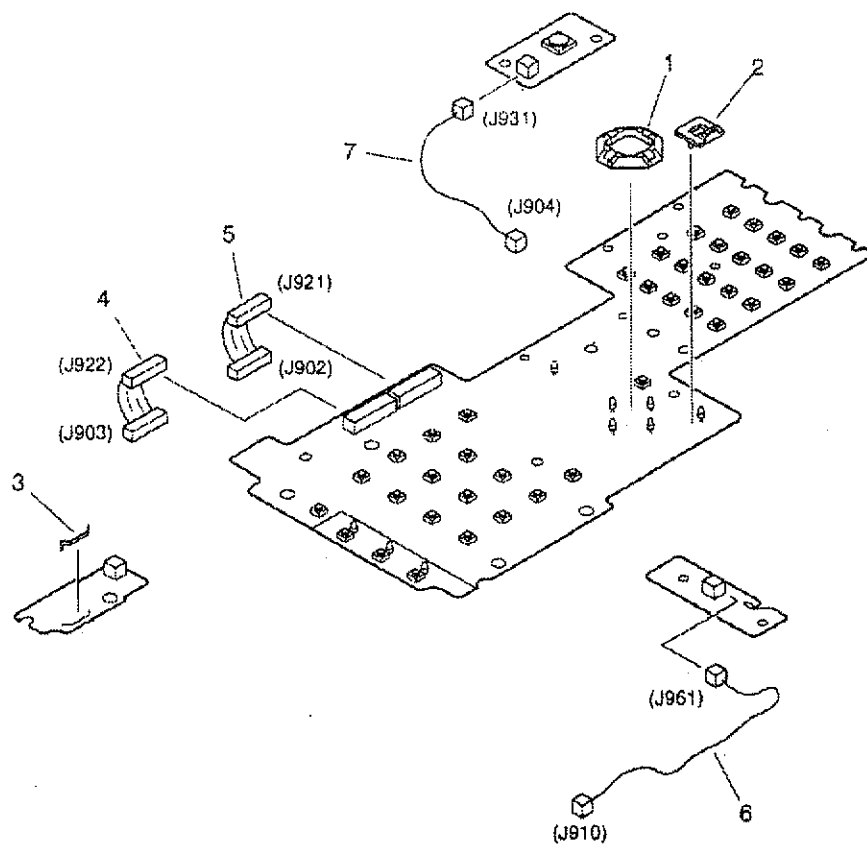

NOTE: This assembly is included in the assembly shown in Figure 130.  
注：このユニットはFigure130のユニットに含まれます。

FIGURE & KEY NO.	PART NUMBER	R A N K	Q T Y	DESCRIPTION	SERIAL NUMBER / REMARKS
925 -	FG6 - 0497 - 000	N	1	CONTROL PANEL KEY PCB ASSEMBLY 操作キー回路基板	SEE NOTE
1	FB2 - 7575 - 000		1	HOLDER, LED LEDホルダ	
2	FB2 - 7576 - 000		1	HOLDER, LED LEDホルダ	
3	FB4 - 3001 - 000		1	PLATE, GROUNDING アース板	
4	FG2 - 9637 - 000		1	CABLE, CONTROL PANEL, 1 操作部束線 (1)	
5	FG2 - 9638 - 000		1	CABLE, CONTROL PANEL, 2 操作部束線 (2)	
6	FG2 - 9639 - 000		1	CABLE, CONTROL PANEL, 3 操作部束線 (3)	
7	FG2 - 9640 - 000		1	CABLE, CONTROL PANEL, 4 操作部束線 (4)	
LED901	WG1 - 5301 - 000		1	LED, SEL6410E LED	
LED902	WG1 - 5301 - 000		1	LED, SEL6410E LED	
LED903	WG1 - 5301 - 000		1	LED, SEL6410E LED	
LED907	FH6 - 0768 - 000		1	LED UNIT LED ユニット	
LED908	FH6 - 0768 - 000		1	LED UNIT LED ユニット	
LED909	FH6 - 0767 - 000		1	LED UNIT LED ユニット	
LED910	FH6 - 0767 - 000		1	LED UNIT LED ユニット	
LED911	WG1 - 5301 - 000		1	LED, SEL6410E LED	
LED998	WG1 - 0487 - 000		1	LED, GL3EG8 LED	
VR941	FH6 - 0745 - 000		1	RESISTOR, VARIABLE 可変抵抗	

## インバータ回路基板

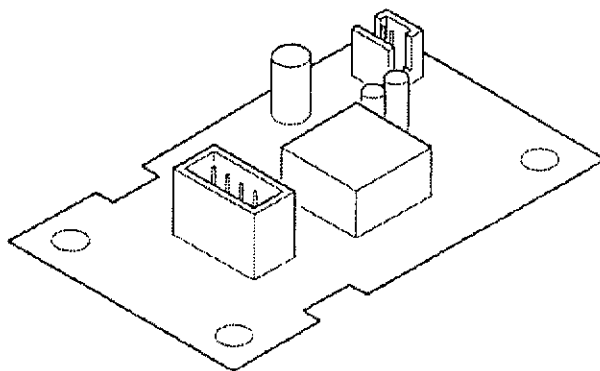

注：このユニットはFigure130のユニットに含まれます。

FIGURE & KEY NO.	PART NUMBER	QTY	DESCRIPTION	SERIAL NUMBER / REMARKS
926 -	FG2 - 9721 - 000	1	INVERTER PCB ASSEMBLY インバータ回路基板	SEE NOTE
F 1	VD5 - 0321 - 001	1	FUSE, 125V, 1A ヒューズ	
T 1	FH3 - 0775 - 000	1	TRANSFORMER, INVERTER インバータ トランス	

FIGURE 930 DC CONTROLLER PCB ASSEMBLY  
DCコントローラ回路基板

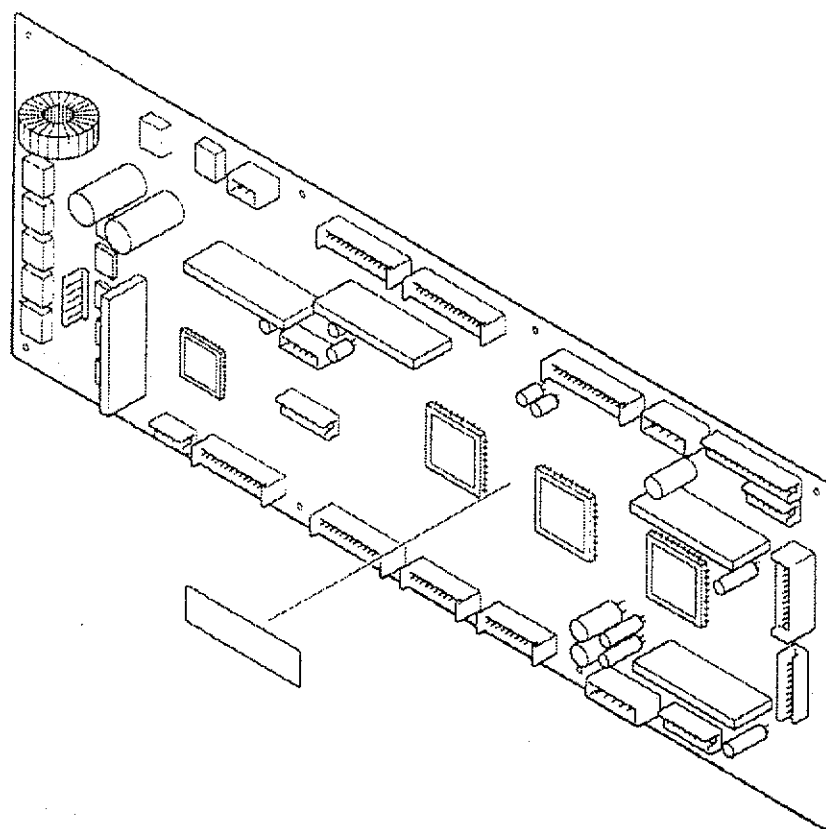
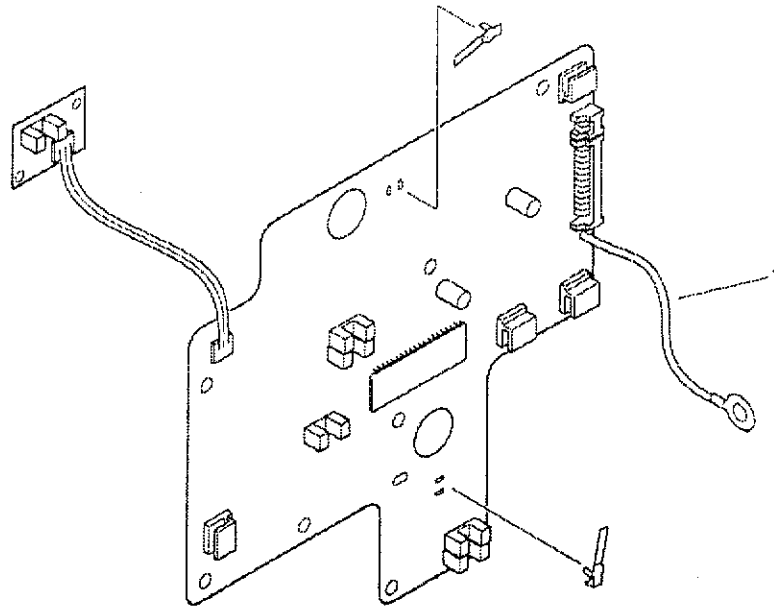

FIGURE & KEY NO.	PART NUMBER	R A N K	Q T Y	DESCRIPTION	SERIAL NUMBER / REMARKS
930 -	FG2 - 9509 - 000		1	DC CONTROLLER PCB ASSEMBLY DCコントローラ回路基板	
FU200	VD7 - 2048 - 001		1	FUSE, 125V, 8A ヒューズ	
FU201	VD7 - 0623 - 000		1	FUSE, 125A, 3A ヒューズ	
FU202	VD7 - 2048 - 001		1	FUSE, 125V, 8A ヒューズ	
FU203	VD7 - 0622 - 001		1	FUSE, 125V, 2A ヒューズ	
FU204	VD7 - 0622 - 001		1	FUSE, 125V, 2A ヒューズ	
FU206	VD7 - 0622 - 001		1	FUSE, 125V, 2A ヒューズ	
FU207	VD7 - 0622 - 001		1	FUSE, 125V, 2A ヒューズ	
IC213	FH4 - 5986 - 000		1	IC, TC160G16AF-1284, G. ARRAY ゲート アレイ	
IC214	FH4 - 5986 - 000		1	IC, TC160G16AF-1284, G. ARRAY ゲート アレイ	
IC215	FH4 - 5986 - 000		1	IC, TC160G16AF-1284, G. ARRAY ゲート アレイ	
IC225	FH4 - 6001 - 000		1	IC, MTD2003B-4101, DRIVER ドライバ IC	
IC226	FH4 - 6001 - 000		1	IC, MTD2003B-4101, DRIVER ドライバ IC	
IC227	FH4 - 6001 - 000		1	IC, MTD2003B-4101, DRIVER ドライバ IC	
IC228	FH4 - 6001 - 000		1	IC, MTD2003B-4101, DRIVER ドライバ IC	
LED200	WG1 - 5519 - 000		1	LED, SML-310DT LED	
LED201	WG1 - 5517 - 000		1	LED, SML-310MT LED	

**FIGURE 940** PAPER PICK-UP PCB ASSEMBLY  
給紙回路基板



NOTE: This assembly is included in the assembly shown in Figure 310.  
注：このユニットはFigure310のユニットに含まれます。

FIGURE & KEY NO.	PART NUMBER	R A N K	Q T Y	DESCRIPTION	SERIAL NUMBER / REMARKS
940 -	FG6 - 0455 - 000		1	PAPER PICK-UP PCB ASSEMBLY 給紙回路基板	SEE NOTE
1	FF3 - 1168 - 000		1	CABLE, GROUNDING アースケーブル	
FU1601	VD7 - 0792 - 501		1	FUSE, 2.5A 125V ヒューズ	
IC1601	FH4 - 6002 - 000		1	IC, MTD2003B-4102, DRIVER ドライバ IC	
Q1604	FH9 - 0585 - 000		1	PHOTO-INTERRUPTER フォトインタラプタ	
Q1605	FH9 - 0585 - 000		1	PHOTO-INTERRUPTER フォトインタラプタ	
Q1606	FH9 - 0585 - 000		1	PHOTO-INTERRUPTER フォトインタラプタ	
Q1607	FH9 - 0585 - 000		1	PHOTO-INTERRUPTER フォトインタラプタ	
Q1608	FH9 - 0585 - 000		1	PHOTO-INTERRUPTER フォトインタラプタ	
Q1609	FH9 - 0585 - 000		1	PHOTO-INTERRUPTER フォトインタラプタ	

FIGURE 950 IMAGE PROCESSOR PCB ASSEMBLY  
 イメージ プロセッサ回路基板

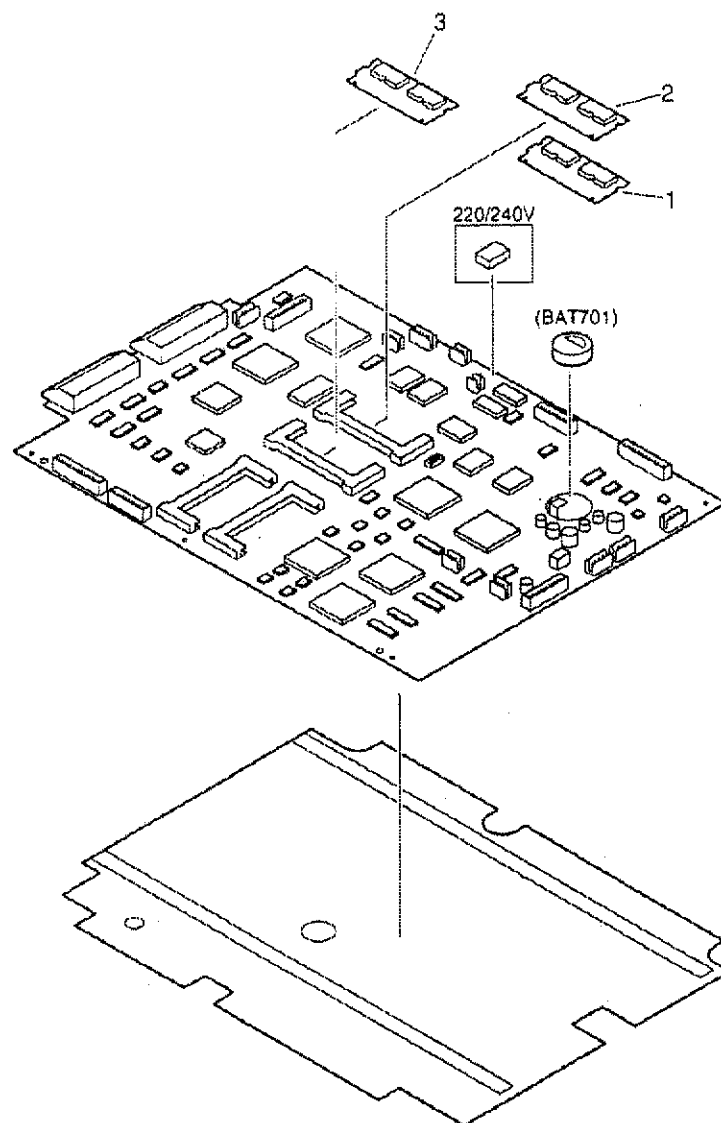
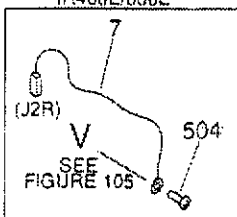

FIGURE & KEY NO.	PART NUMBER	R A N K	Q T Y	DESCRIPTION	SERIAL NUMBER / REMARKS
950 -	FG3 - 0284 - 000		1	IMAGE PROCESSOR PCB ASSEMBLY イメージ プロセッサ回路基板	GP405 JAPANESE
	FG3 - 0287 - 000		1	IMAGE PROCESSOR PCB ASSEMBLY イメージ プロセッサ回路基板	GP405 ITALIAN
	FG3 - 0147 - 000		1	IMAGE PROCESSOR PCB ASSEMBLY イメージ プロセッサ回路基板	GP405 ENGLISH PNW
	FG3 - 0289 - 000		1	IMAGE PROCESSOR PCB ASSEMBLY イメージ プロセッサ回路基板	GP405 ENGLISH QNY
	FG3 - 0291 - 000		1	IMAGE PROCESSOR PCB ASSEMBLY イメージ プロセッサ回路基板	GP405 ENGLISH RNX
	FG3 - 0292 - 000		1	IMAGE PROCESSOR PCB ASSEMBLY イメージ プロセッサ回路基板	GP405 FRENCH
	FG3 - 0294 - 000		1	IMAGE PROCESSOR PCB ASSEMBLY イメージ プロセッサ回路基板	GP405 GERMAN
	FG3 - 0500 - 000		1	IMAGE PROCESSOR PCB ASSEMBLY イメージ プロセッサ回路基板	GP405 ENGLISH UNY
	FG3 - 0285 - 000		1	IMAGE PROCESSOR PCB ASSEMBLY イメージ プロセッサ回路基板	GP355 JAPANESE
	FG3 - 0288 - 000		1	IMAGE PROCESSOR PCB ASSEMBLY イメージ プロセッサ回路基板	GP335 ITALIAN
	FG3 - 0638 - 000		1	IMAGE PROCESSOR PCB ASSEMBLY イメージ プロセッサ回路基板	GP335 ENGLISH PNX
	FG3 - 0290 - 000		1	IMAGE PROCESSOR PCB ASSEMBLY イメージ プロセッサ回路基板	GP335 ENGLISH QNZ
	FG3 - 0639 - 000		1	IMAGE PROCESSOR PCB ASSEMBLY イメージ プロセッサ回路基板	GP335 ENGLISH RNY
	FG3 - 0293 - 000		1	IMAGE PROCESSOR PCB ASSEMBLY イメージ プロセッサ回路基板	GP335 FRENCH
	FG3 - 0296 - 000		1	IMAGE PROCESSOR PCB ASSEMBLY イメージ プロセッサ回路基板	GP335 GERMAN
	FG3 - 0295 - 000		1	IMAGE PROCESSOR PCB ASSEMBLY イメージ プロセッサ回路基板	GP335 ENGLISH UNZ
	FG3 - 0286 - 000		1	IMAGE PROCESSOR PCB ASSEMBLY イメージ プロセッサ回路基板	GP315 JAPANESE
	FG2 - 9700 - 050		1	IMAGE PROCESSOR PCB ASSEMBLY イメージ プロセッサ回路基板	GP40 JAPANESE
	FG3 - 0135 - 050		1	IMAGE PROCESSOR PCB ASSEMBLY イメージ プロセッサ回路基板	GP35F JAPANESE GP35 JAPANESE
	FG3 - 0136 - 050		1	IMAGE PROCESSOR PCB ASSEMBLY イメージ プロセッサ回路基板	GP31F JAPANESE GP31 JAPANESE
	FG3 - 0146 - 000		1	IMAGE PROCESSOR PCB ASSEMBLY イメージ プロセッサ回路基板	IR400E ENGLISH NNU IR400S ENGLISH NNV
	FG3 - 0637 - 000		1	IMAGE PROCESSOR PCB ASSEMBLY イメージ プロセッサ回路基板	IR330E ENGLISH NNX IR330S ENGLISH NNY
	FG3 - 0297 - 000		1	FLASH MEMORY PCB UNIT フラッシュ メモリ回路ユニット	GP405 JAPANESE 4M BYTE
	FG3 - 0300 - 000		1	FLASH MEMORY PCB UNIT フラッシュ メモリ回路ユニット	GP405 ITALIAN 4M BYTE
	FG2 - 9503 - 000		1	FLASH MEMORY PCB UNIT フラッシュ メモリ回路ユニット	GP405 ENGLISH PNW 4M BYTE
	FG3 - 0302 - 000		1	FLASH MEMORY PCB UNIT フラッシュ メモリ回路ユニット	GP405 ENGLISH QNY 4M BYTE
	FG3 - 0304 - 000		1	FLASH MEMORY PCB UNIT フラッシュ メモリ回路ユニット	GP405 ENGLISH RNX 4M BYTE
	FG3 - 0305 - 000		1	FLASH MEMORY PCB UNIT フラッシュ メモリ回路ユニット	GP405 FRENCH 4M BYTE
	FG3 - 0307 - 000		1	FLASH MEMORY PCB UNIT フラッシュ メモリ回路ユニット	GP405 GERMAN 4M BYTE
	FG3 - 0501 - 000		1	FLASH MEMORY PCB UNIT フラッシュ メモリ回路ユニット	GP405 ENGLISH UNY 4M BYTE

FIGURE & KEY NO.	PART NUMBER	R A N K	Q T Y	DESCRIPTION	SERIAL NUMBER / REMARKS
950 - 1	FG3 - 0298 - 000		1	FLASH MEMORY PCB UNIT フラッシュ メモリ回路ユニット	GP355 JAPANESE 4M BYTE
	FG3 - 0301 - 000		1	FLASH MEMORY PCB UNIT フラッシュ メモリ回路ユニット	GP335 ITALIAN 4M BYTE
	FG3 - 0635 - 000		1	FLASH MEMORY PCB UNIT フラッシュ メモリ回路ユニット	GP335 ENGLISH PNK 4M BYTE
	FG3 - 0303 - 000		1	FLASH MEMORY PCB UNIT フラッシュ メモリ回路ユニット	GP335 ENGLISH QNZ 4M BYTE
	FG3 - 0636 - 000		1	FLASH MEMORY PCB UNIT フラッシュ メモリ回路ユニット	GP335 ENGLISH RNY 4M BYTE
	FG3 - 0306 - 000		1	FLASH MEMORY PCB UNIT フラッシュ メモリ回路ユニット	GP335 FRENCH 4M BYTE
	FG3 - 0309 - 000		1	FLASH MEMORY PCB UNIT フラッシュ メモリ回路ユニット	GP335 GERMAN 4M BYTE
	FG3 - 0308 - 000		1	FLASH MEMORY PCB UNIT フラッシュ メモリ回路ユニット	GP335 ENGLISH UNZ 4M BYTE
	FG3 - 0299 - 000		1	FLASH MEMORY PCB UNIT フラッシュ メモリ回路ユニット	GP315 JAPANESE 4M BYTE
	FG2 - 9501 - 160		1	DIMM, IP CONTROLLER EXTENSION IPコントローラ拡張 DIMM	GP40 JAPANESE 4M BYTE
	FG3 - 0139 - 060		1	FLASH MEMORY PCB UNIT フラッシュ メモリ回路ユニット	GP35F,35 JAPANESE 4M BYTE
	FG3 - 0140 - 060		1	FLASH MEMORY PCB UNIT フラッシュ メモリ回路ユニット	GP31F,31 JAPANESE 4M BYTE
	FG2 - 9502 - 000		1	FLASH MEMORY PCB UNIT フラッシュ メモリ回路ユニット	IR400E 4M BYTE IR400S 4M BYTE
	FG3 - 0634 - 000		1	FLASH MEMORY PCB UNIT フラッシュ メモリ回路ユニット	IR330E 4M BYTE IR330S 4M BYTE
	2 FG3 - 0310 - 000		1	FLASH MEMORY PCB UNIT フラッシュ メモリ回路ユニット	GP405,355,315 JAPANESE 1M BYTE
	FG3 - 0311 - 000		1	FLASH MEMORY PCB UNIT フラッシュ メモリ回路ユニット	ITALIAN 1M BYTE
	FG3 - 0499 - 000		1	FLASH MEMORY PCB UNIT フラッシュ メモリ回路ユニット	ENGLISH PNW,PNX 1M BYTE
	FG3 - 0312 - 000		1	FLASH MEMORY PCB UNIT フラッシュ メモリ回路ユニット	ENGLISH QNY,QNZ 1M BYTE
	FG3 - 0313 - 000		1	FLASH MEMORY PCB UNIT フラッシュ メモリ回路ユニット	ENGLISH RNK,RNY 1M BYTE
	FG3 - 0495 - 000		1	FLASH MEMORY PCB UNIT フラッシュ メモリ回路ユニット	FRENCH 1M BYTE
3	FG3 - 0496 - 000		1	FLASH MEMORY PCB UNIT フラッシュ メモリ回路ユニット	GERMAN 1M BYTE
	FG3 - 0497 - 000		1	FLASH MEMORY PCB UNIT フラッシュ メモリ回路ユニット	ENGLISH UNY,UNZ 1M BYTE
	FG3 - 0498 - 000		1	FLASH MEMORY PCB UNIT フラッシュ メモリ回路ユニット	IR400E,400S IR330E,330S 1M BYTE
	FG3 - 0504 - 000		1	FLASH MEMORY PCB ASSEMBLY フラッシュ メモリ回路ユニット	GP405,355,335,315 IR400E,400S IR330E,330S 1M BYTE
	FG2 - 9504 - 140		1	DIMM, DC CONTROLLER EXTENSION DCコントローラ拡張 DIMM	GP40,35F,35,31F,31 1M BYTE
	BAT701 WK1 - 5019 - 000		1	BATTERY,LITHIUM,CR2477-HE4H 3V バッテリー	
	FU701 VD7 - 2046 - 301		1	FUSE, 125V, 6.3A ヒューズ	
	FU702 VD7 - 2046 - 301		1	FUSE, 125V, 6.3A ヒューズ	
	IC711 FH4 - 5985 - 000		1	IC, M68389FP, GATE ARRAY ゲート アレイ	

FIGURE & KEY NO.	PART NUMBER	R A N K	Q T Y	DESCRIPTION	SERIAL NUMBER / REMARKS
950 - 1 C 712	FH4 - 6004 - 000		1	IC, HG73C004HF, GATE ARRAY ゲート アレイ	GP405,355,335,315 IR400E,400S IR330E,330S
	FH4 - 5984 - 000		1	IC, HG73C009HF, GATE ARRAY ゲート アレイ	GP40,35F,35,31F,31
1 C 713	FH4 - 6003 - 000		1	IC, HG73C004AHF, GATE ARRAY ゲート アレイ	GP405,355,335,315 IR400E,400S IR330E,330S
	FH4 - 5983 - 000		1	IC, HG73C004HF, GATE ARRAY ゲート アレイ	GP40,35F,35,31F,31
1 C 717	FH4 - 3702 - 000		1	IC, HD6432853BA12F, MPU マイクロ コンピュータ	
1 C 730	FH4 - 5560 - 000		1	IC, M38861M2-010GP, MCU MCU	
1 C 733	FH4 - 5981 - 000		1	IC, UPD97253GD, GATE ARRAY ゲート アレイ	
1 C 737	FH4 - 5999 - 000		1	IC, TC170G28CF-7075, G. ARRAY ゲート アレイ	
1 C 747	FH4 - 5980 - 000		1	IC, SLA3030F1A-01, GATE ARRAY ゲート アレイ	
1 C 748	FH4 - 3702 - 000		1	IC, HD6432853BA12F, MPU マイクロ コンピュータ	
1 C 750	FH4 - 5952 - 000		1	IC, UPD65636GB, GATE ARRAY ゲート アレイ	
1 C 772	FH9 - 0634 - 000		1	IC, W42C31-09(G DOT), DRIVER ドライバ IC	
1 C 775	FH4 - 6053 - 000		1	IC, XC9536-10VQ44C2, G. ARRAY ゲート アレイ	

FAX部 (GP35F/31F/IR400E/330E)



GP35F/31F

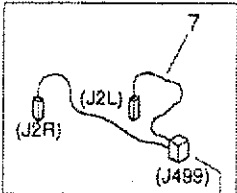

GP35F/31F

NOTE2: This assembly does not include the parts shown with key No.5,10,12,14,15,16,502 and 504.

注1: このユニットはFigure992のユニットを含みます。

注2：このユニットにKey No. 5、10、12、14、15、16、502、504の部品は含まれません。

FIGURE & KEY NO.	PART NUMBER	R A N K	Q T Y	DESCRIPTION	SERIAL NUMBER / REMARKS
991 -	FG6 - 0510 - 000		1	FAX ASSEMBLY FAX部	GP35F,31F SEE NOTE 1
	FG6 - 0599 - 000		1	FAX ASSEMBLY FAX部	IR400E,330E SEE NOTE 1
1	FA9 - 1800 - 000		2	CUP カップ	
2	FB4 - 3014 - 000		1	RAIL, 1 レール (1)	
3	FB4 - 3015 - 000		1	RAIL, 2 レール (2)	
4	FB4 - 3033 - 000		1	HOLDER, SPEAKER スピーカ ホルダ	
5	FB4 - 3035 - 000		1	HOLDER, MODULAR JACK モジュラ ジャック ホルダ	SEE NOTE 2
6	FF3 - 2889 - 000		1	CABLE, MODULAR モジュラ束線	GP35F,31F J3R,3L,8321
	FF3 - 3623 - 000		1	CABLE, MODULAR モジュラ束線	IR400E,330E J3R,8321
7	FF3 - 2891 - 000		1	CABLE, ARESTA GROUNDING アレスタ アース中継束線	GP35F,31F J2R,2L,499
	FF3 - 3622 - 000		1	CABLE, ARESTA GROUNDING アレスタ アース中継束線	IR400E,330E J2R
8	FF3 - 3000 - 000		1	CABLE, S. MOTHER POWER SUPPLY システム マザー電源束線	J1201,8001
8A	WT2 - 5565 - 000		1	CLAMP, CABLE ソクセン オサエ	
9	FF3 - 3008 - 000		1	CABLE, HAND SET CONNECTING ハンド セット中継束線	J454,8322
9A	WT2 - 5565 - 000		1	CLAMP, CABLE ソクセン オサエ	
10	FG2 - 9517 - 000		1	MODULAR JACK PCB UNIT モジュラ ジャック回路基板	SEE NOTE 2
11	FG2 - 9526 - 000		1	SYSTEM MOTHER PCB ASSEMBLY システム マザー回路基板	
12	FG6 - 3888 - 000		1	BATTERY BOARD PCB ASSEMBLY バッテリー ボード回路基板	SEE NOTE 2
13	FH6 - 3857 - 000		1	SPEAKER スピーカ	J8303
14	HH2 - 2484 - 000		1	CABLE, MODULAR モジュラ束線	SEE NOTE 2
15	WS9 - 5038 - 000		1	SPACER, MODULAR モジュラ スペーサ	SEE NOTE 2
16	XA9 - 0591 - 000		2	SCREW,M3X8 タイト ネジ	SEE NOTE 2
501	XB1 - 2300 - 606		12	SCREW,MACH.,TRUSS HEAD,M3X6 バインド ネジ	
502	XB1 - 2300 - 606		1	SCREW,MACH.,TRUSS HEAD,M3X6 バインド ネジ	SEE NOTE 2
503	XB2 - 7400 - 607		3	SCREW,WWASHER,M4X6 バネツキ バインド ネジ	
504	XB2 - 7400 - 607		1	SCREW,WWASHER,M4X6 バネツキ バインド ネジ	SEE NOTE 2 IR400E,330E
505	XB4 - 7300 - 806		2	SCREW,TAPPING,TRUSS HEAD,M3X8 バインド タッピン ネジ	

# FAX BOARD PCB ASSEMBLY (GP35F/31F/IR400E/330E) FAXボード回路基板 (GP35F/31F/IR400E/330E)

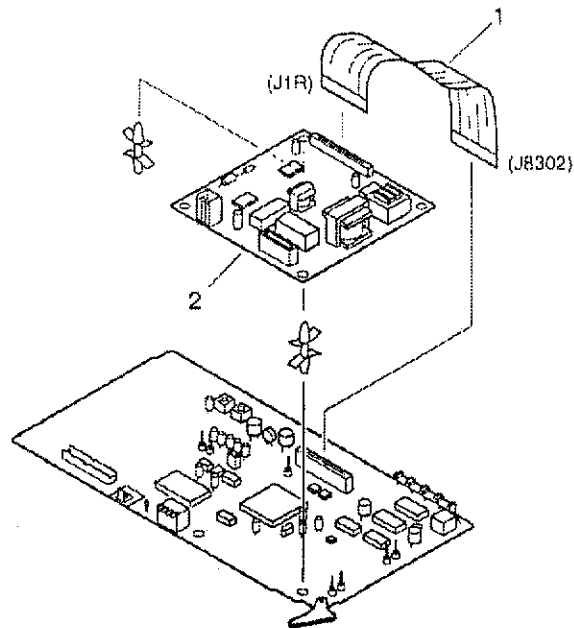

NOTE: This assembly is included in the assembly shown in Figure 991.  
 注: このユニットは Figure 991 のユニットに含まれます。

FIGURE & KEY NO.	PART NUMBER	QTY	DESCRIPTION	SERIAL NUMBER / REMARKS
992	FG2 - 9698 - 000	1	FAX BOARD PCB ASSEMBLY FAXボード回路基板	GP35F, 31F SEE NOTE
	FG3 - 0232 - 000	1	FAX BOARD PCB ASSEMBLY FAXボード回路基板	IR400E, 330E SEE NOTE
1	FH2 - 6341 - 000	1	CABLE, FCC FCC 束線	J1R, 8302
2	HG5 - 1039 - 000	1	NCU BOARD PCB ASSEMBLY NCUボード回路基板	GP35F, 31F
	HG1 - 4268 - 000	1	NCU BOARD PCB ASSEMBLY NCUボード回路基板	IR400E, 330E
FU1	VD7 - 0623 - 000	1	FUSE, 125A, 3A ヒューズ	
IC7	FH4 - 5982 - 000	1	IC, UPD65825GF-100, GATE ARRAY ゲート アレイ	
LED1	WG1 - 0373 - 000	1	LED, SEL2110R LED	

# EXPANSION BOARD ASSEMBLY (GP405 RNX/GP335 RNY)

(GP405 RNK/GP335 RNY)

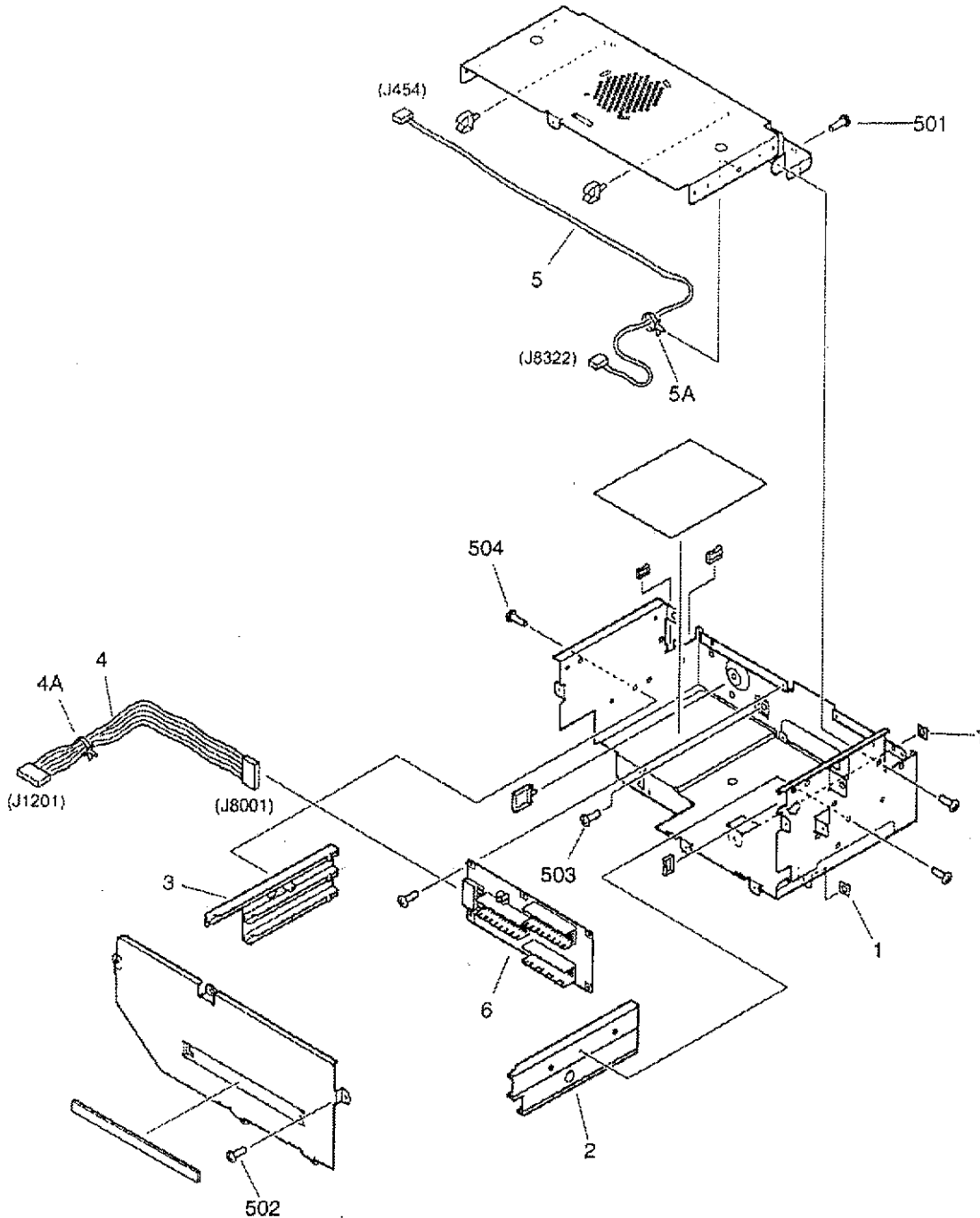

NOTE: This assembly does not include the part shown with key No.502.  
注: このユニットにKey No. 502の部品は含まれません。